

Statistische gegevens  
primair en voortgezet  
onderwijs  
2021



## Inhoudsopgave

- Toelichting	1
- Telgegevens per 1 oktober 2021	2
- Huisvestingsformatie	3
- Procentuele verdeling	4
- Vergelijking t.o.v. 1 oktober 2020	5
- Aantal klokuren gymnastiekonderwijs	6
- Aantal leerlingen speciale school voor basisonderwijs	7
- Grafische weergave verhouding sbo leerlingen–bao leerlingen	8
- Aantal leerlingen (voortgezet) speciaal onderwijs	9
- Vergelijking leerlingenaantal en indexcijfers	10
- Vergelijking instroom 4-jarigen en indexcijfers	17
- Grafische weergave leerlingenaantal basisonderwijs:	
- Houten Noordoost	24
- Houten Noordwest	25
- Houten Zuidoost	26
- Houten Zuidwest	27
- buitengebieden	28
- per denominatie	29
- instroom 4-jarigen per denominatie	31
- instroom 4-jarigen per gebiedsdeel	33
- totaal	34
- Leerlingaantallen voortgezet onderwijs vanaf 2011	35
- Bijlage:	
* splitsingstabel aantal groepen leerlingen	36

februari 2022

Statistische gegevens primair en voortgezet onderwijs

Versijnt jaarlijks

Samenstelling en productie:

Ellen Drewes, Frank van Helden, Team Samenleving  
gemeente Houten, Postbus 30, 3990 DA Houten  
tel: 030-6392611

Oplage:

e-mail: [ellen.drewes@houten.nl](mailto:ellen.drewes@houten.nl) of [frank.van.helden@houten.nl](mailto:frank.van.helden@houten.nl)  
Wordt alleen digitaal verspreid

Overname van gegevens met duidelijke bronvermelding is toegestaan.

## Basisonderwijs in Houten



- Openbaar
- Rooms-Katholiek
- Protestants-Christelijk
- Montessori
- Gereformeerd
- Reformatorsch
- (Voortgezet) Speciaal Onderwijs
- Schoolwoningen
- Voortgezet onderwijs



## **Toelichting**

In deze uitgave wordt een overzicht gegeven van de leerlingaantallen van het primair, speciaal en voortgezet onderwijs in de gemeente Houten op de teldatum 1 oktober 2021. Deze teldatum is bepalend voor de hoogte van de bekostiging in 2022 en de omvang van de scholen in het schooljaar 2022-2023. Er is gebruik gemaakt van de voorlopige gegevens van het ministerie van Onderwijs (DUO).

In aparte tabellen wordt o.a. aandacht besteed aan de aantallen leerlingen per school naar leeftijd en het daarop gebaseerde ruimtebeslag. Tevens wordt één en ander grafisch weergegeven. Aangevuld met de cijfers van de bevolking per 31 december 2021 zullen deze gegevens worden aangewend voor het opstellen van een actuele leerlingenprognose begin 2022.

In dit overzicht is de gemeente Houten opgedeeld in een aantal geografische gebieden, daarbij rekening houdend met de statische begrenzing door spoorlijn en Rondweg. Daarmee wordt tevens aangesloten bij de geografische verdeling in de bevolkingsprognose en de leerlingenprognose.

Het historisch verloop van het totaal aantal leerlingen en de instroom van het aantal 4-jarigen wordt per school bijhouden in een overzicht sinds 1994. In aanvulling daarop wordt dit beeld ook grafisch weergegeven.

De gegevens in deze uitgave m.b.t. het aantal klokuren gymnastiek primair en speciaal onderwijs worden gebruikt voor het bepalen van het aantal benodigde gym uren in schooljaar 2022-2023 en voor het maken van de gymroosters voor de diverse gymzalen en sporthallen. Het aantal leerlingen dat in het lopende schooljaar op een school staat ingeschreven is dus hierbij leidend. Dit is ook zo vastgelegd in de Verordening voorzieningen huisvesting onderwijs gemeente Houten.

### *Algemene conclusies*

De eerste piek in het leerlingaantal lag in 1997. Daarna loopt het aantal leerlingen terug tot 2002. Na 2002 is de ontwikkeling van Houten-Zuid merkbaar in de leerlingaantallen. Sinds 2013 neemt het aantal leerlingen weer af. Woningbouwontwikkelingen in zowel Houten Noord als Houten Zuid zullen komende jaren (positieve) invloed hebben op de ontwikkeling van het aantal leerlingen. De nieuwe leerlingenprognose zal hierover meer duidelijkheid verschaffen.

De stichtings- en opheffingsnormen voor het primair onderwijs zijn ingaande 1 augustus 2018 door de minister van OCW aangepast.

Voor de gemeente Houten gelden de volgende aantallen:

Stichtingsnorm: 242 leerlingen

Opheffingsnorm: 145 leerlingen

## TELGEGEVENS VAN 1 OKTOBER 2021

NAAM SCHOOL	L E E F T I J D E N										A	B	C	procentuele verdeling	
	4	5	6	7	8	9	10	11	12	13	aantal 4-7 jarigen	aantal 8 + jarigen	Totaal aantal leerlingen	onder/bovenbouw t.o.v. totaal aantal leerlingen	onderbouw

De Velduil	51	34	46	32	48	37	41	44	5	0	163	175	338	48	52
De Bijenkorf	50	27	39	16	28	24	26	15	2	0	132	95	227	58	42
Ridderspoor	26	36	23	28	18	28	29	39	4	0	113	118	231	49	51
De Plantage	55	54	64	53	59	53	74	51	8	0	226	245	471	48	52
<b>tot. openbaar</b>	<b>182</b>	<b>151</b>	<b>172</b>	<b>129</b>	<b>153</b>	<b>142</b>	<b>170</b>	<b>149</b>	<b>19</b>	<b>0</b>	<b>634</b>	<b>633</b>	<b>1267</b>	50	50

De Boogerd	5	2	4	5	5	6	8	2	3	0	16	24	40	40	60
St. Michiel	16	11	19	19	18	13	20	16	3	0	65	70	135	48	52
t Schoolhuys	29	22	24	23	26	26	24	17	1	0	98	94	192	51	49
Van Harte School	20	26	25	31	28	29	29	26	1	0	102	113	215	47	53
De Zevensprong	13	17	14	12	16	14	17	13	2	0	56	62	118	47	53
De Vlinder	37	31	40	46	47	39	42	30	2	0	154	160	314	49	51
Aventurijn	58	48	60	51	52	51	55	40	0	0	217	198	415	52	48
De Stek	43	24	34	46	36	53	48	57	5	0	147	199	346	42	58
<b>tot. rk.</b>	<b>221</b>	<b>181</b>	<b>220</b>	<b>233</b>	<b>228</b>	<b>231</b>	<b>243</b>	<b>201</b>	<b>17</b>	<b>0</b>	<b>855</b>	<b>920</b>	<b>1775</b>	48	52

Het Mozaiek (Tull)	7	3	6	1	4	0	1	3	0	0	17	8	25	68	32
Het Mozaiek	32	24	22	29	19	17	27	25	3	0	107	91	198	54	46
Wereldwijs	31	36	30	34	22	32	22	21	3	0	131	100	231	57	43
De Fontein	33	34	30	24	22	32	25	30	4	0	121	113	234	52	48
De Zonnewijzer	33	47	32	49	52	58	54	48	8	0	161	220	381	42	58
<b>tot. pc.</b>	<b>136</b>	<b>144</b>	<b>120</b>	<b>137</b>	<b>119</b>	<b>139</b>	<b>129</b>	<b>127</b>	<b>18</b>	<b>0</b>	<b>537</b>	<b>532</b>	<b>1069</b>	50	50

Bogermanschool	29	29	19	27	37	27	33	32	5	0	104	134	238	44	56
----------------	----	----	----	----	----	----	----	----	---	---	-----	-----	-----	----	----

Montessorischool	31	31	35	41	37	32	36	36	6	0	138	147	285	48	52
------------------	----	----	----	----	----	----	----	----	---	---	-----	-----	-----	----	----

De Triangel	14	13	7	13	9	13	11	15	0	0	47	48	95	49	51
-------------	----	----	---	----	---	----	----	----	---	---	----	----	----	----	----

<b>Totaal</b>	<b>613</b>	<b>549</b>	<b>573</b>	<b>580</b>	<b>583</b>	<b>584</b>	<b>622</b>	<b>560</b>	<b>65</b>	<b>0</b>	<b>2315</b>	<b>2414</b>	<b>4729</b>	49	51
---------------	------------	------------	------------	------------	------------	------------	------------	------------	-----------	----------	-------------	-------------	-------------	----	----

A: Werkelijk aantal leerlingen 4 t/m 7 jaar

B: Werkelijk aantal leerlingen van 8 jaar en ouder

C: Totaal aantal leerlingen op de teldatum

## HUISVESTINGSFORMATIE

TABEL:	(A)	(B)	(C)	(D)	(E)	(F)	(G)
NAAM SCHOOL	aantal 4-7 jarigen	aantal 8 jaar en ouder	ruimte beslag ogv A	ruimte beslag ogv B	ruimte kleine school	Totaal ruimte beslag	Afgerond in lokalen
De Velduil	163	175	8,15	6,0025	0	14,2	14
De Bijenkorf	132	95	6,6	3,2585	0	9,9	10
Ridderspoor	113	118	5,65	4,0474	0	9,7	10
De Plantage	226	245	11,3	8,4035	0	19,7	20
<b>TOTAAL</b>	<b>634</b>	<b>633</b>	<b>32</b>	<b>22</b>	<b>0</b>	<b>54</b>	<b>54</b>

De Boogerd	16	24	0,8	0,8232	1,1042	2,7	3
St. Michiel	65	70	3,25	2,401	0,0117	5,7	6
t Schoolhuys	98	94	4,9	3,2242	0	8,1	8
Van Harte School	102	113	5,1	3,8759	0	9	9
De Zevensprong	56	62	2,8	2,1266	0,2072	5,1	5
De Vlinder	154	160	7,7	5,488	0	13,2	13
Aventurijn	217	198	10,85	6,7914	0	17,6	18
De Stek	147	199	7,35	6,8257	0	14,2	14
<b>TOTAAL</b>	<b>855</b>	<b>920</b>	<b>43</b>	<b>32</b>	<b>1</b>	<b>76</b>	<b>76</b>

Het Mozaiek (Tull)	17	8	0,85	0,2744	1,2767	2,4	2
Het Mozaiek	107	91	5,35	3,1213	0	8,5	8
Wereldwijs	131	100	6,55	3,43	0	10	10
De Fontein	121	113	6,05	3,8759	0	9,9	10
De Zonnewijzer	161	220	8,05	7,546	0	15,6	16
<b>TOTAAL</b>	<b>537</b>	<b>532</b>	<b>27</b>	<b>18</b>	<b>1</b>	<b>46</b>	<b>46</b>

Bogermanschool	104	134	5,2	4,5962	0	9,8	10
----------------	-----	-----	-----	--------	---	-----	----

Montessorischool	138	147	6,9	5,0421	0	11,9	12
------------------	-----	-----	-----	--------	---	------	----

De Triangel	47	48	2,35	1,6464	0,4717	4,5	4
-------------	----	----	------	--------	--------	-----	---

<b>Totaal</b>	<b>2315</b>	<b>2414</b>	<b>115,8</b>	<b>82,8</b>	<b>3,1</b>	<b>201,7</b>	<b>202</b>
---------------	-------------	-------------	--------------	-------------	------------	--------------	------------

A: aantal 4 t/m 7 jarigen

B: aantal leerlingen van 8 jaar en ouder

C: het ruimtebeslag voor de onderbouw volgens de formule:  $0,05 \times$  leerlingen van 4-7 jaar

D: het ruimtebeslag voor de bovenbouw volgende de formule:  $0,0343 \times$  leerlingen vanaf 8 jaar

E: het ruimtebeslag voor kleine scholen volgens de formule:  $1,5642 - 0,0115 \times$  leerlingen

F: het totale ruimtebeslag van de kolommen C+D+E

G: aantal te gebruiken te lokalen afgerond

## PROCENTUELE VERDELING

### LEERLINGEN NAAR LEEFTIJD PER RICHTING

Denominatie	4 Jaar	5 Jaar	6 Jaar	7 Jaar	8 Jaar	9 Jaar	10 Jaar	11 Jaar	12 Jaar	13 Jaar	Totaal
Openbaar	29,7%	27,5%	30,0%	22,2%	26,2%	24,3%	27,3%	26,6%	29,2%	0,0%	<b>26,8%</b>
R.K.	36,1%	33,0%	38,4%	40,2%	39,1%	39,6%	39,1%	35,9%	26,2%	0,0%	<b>37,5%</b>
P.C.	22,2%	26,2%	20,9%	23,6%	20,4%	23,8%	20,7%	22,7%	27,7%	0,0%	<b>22,6%</b>
Reformatorisch	4,7%	5,3%	3,3%	4,7%	6,3%	4,6%	5,3%	5,7%	7,7%	0,0%	<b>5,0%</b>
Montessori	5,1%	5,6%	6,1%	7,1%	6,3%	5,5%	5,8%	6,4%	9,2%	0,0%	<b>6,0%</b>
Gereformeerd	2,3%	2,4%	1,2%	2,2%	1,5%	2,2%	1,8%	2,7%	0,0%	0,0%	<b>2,0%</b>

### TOTAAL AANTAL LEERLINGEN NAAR LEEFTIJD

Totaal	13,0%	11,6%	12,1%	12,3%	12,3%	12,3%	13,2%	11,8%	1,4%	0,0%	<b>100%</b>
--------	-------	-------	-------	-------	-------	-------	-------	-------	------	------	-------------

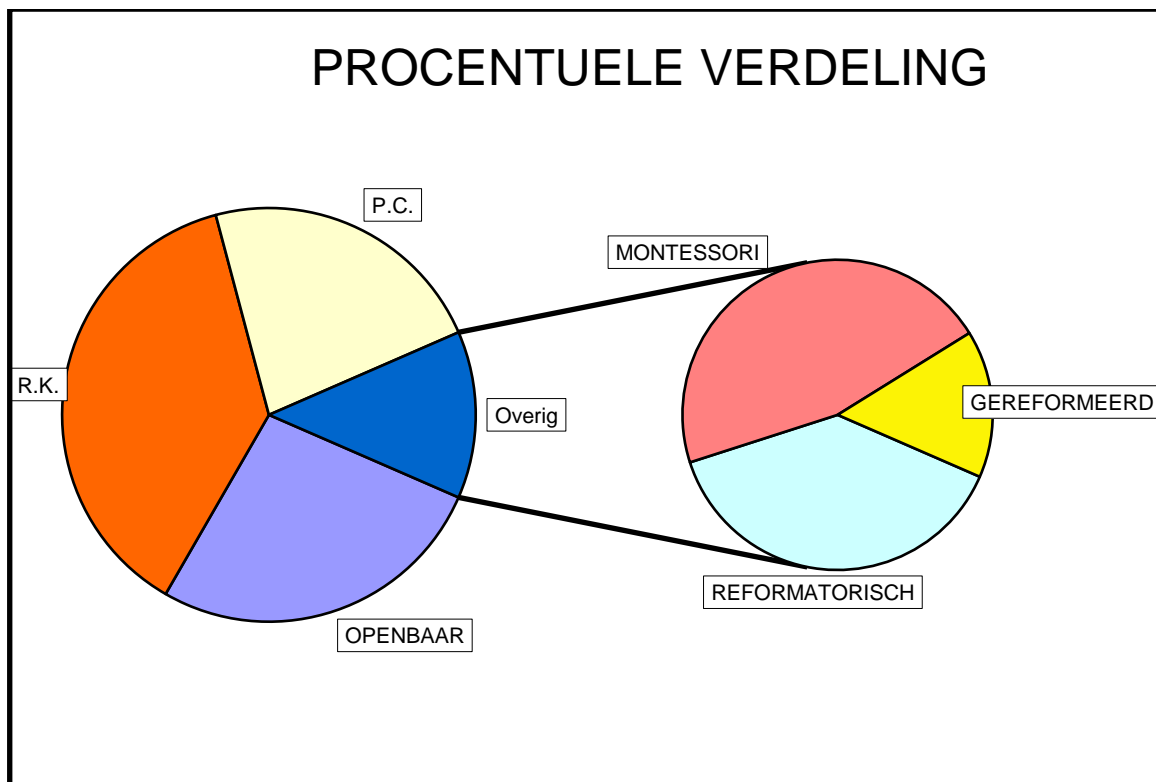



## VERGELIJKING T.O.V. 1 OKTOBER 2020

School	Leerlingenaantal		Verschil absoluut	Verschil relatief	Ruimtebeslag		Verschil absoluut
	2020	2021			2020	2021	

De Velduil	333	338	5	1,50	14	14	0
De Bijenkorf	201	227	26	12,94	9	10	1
Ridderspoor	257	231	-26	-10,12	11	10	-1
De Plantage	479	471	-8	-1,67	20	20	0
tot.openbaar	1270	1267	-3	-0,24	54	54	0

De Boogerd	37	40	3	8,11	3	3	0
St. Michiel	137	135	-2	-1,46	6	6	0
t Schoolhuys	187	192	5	2,67	8	8	0
Van Harte School	202	215	13	6,44	9	9	0
De Zevensprong	129	118	-11	-8,53	5	5	0
De Vlinder	337	314	-23	-6,82	14	13	-1
Aventurijn	410	415	5	1,22	17	18	1
De Stek	364	346	-18	-4,95	15	14	-1
tot. rk.	1803	1775	-28	-1,55	77	76	-1

Het Mozaiek (Tull)	25	25	0	0,00	2	2	0
Het Mozaiek	198	198	0	0,00	8	8	0
Wereldwijs	229	231	2	0,87	10	10	0
De Fontein	214	234	20	9,35	9	10	1
De Zonnewijzer	406	381	-25	-6,16	17	16	-1
tot.pc.	1072	1069	-3	-0,28	46	46	0

Bogermanschool	235	238	3	1,28	10	10	0
----------------	-----	-----	---	------	----	----	---

Montessorischool	324	285	-39	-12,04	14	12	-2
------------------	-----	-----	-----	--------	----	----	----

De Triangel	96	95	-1	-1,04	4	4	0
-------------	----	----	----	-------	---	---	---

<b>Totaal</b>	<b>4800</b>	<b>4729</b>	<b>-71</b>	<b>-1,48</b>	<b>205</b>	<b>202</b>	<b>-3</b>
---------------	-------------	-------------	------------	--------------	------------	------------	-----------

## AANTAL KLOKUREN GYMNASTIEK BASISONDERWIJS

	(A)	(B)	(C)	(D)	(E)
School	totaal aantal groepen	Aantal 6-12 jarigen	aantal groepen 6-12 jarigen	Aantal klokuren	eenheden van 45 minuten
De Velduil	14	253	9	13,5	18,0
De Bijenkorf	10	150	7	10,5	14,0
Ridderspoor	10	169	7	10,5	14,0
De Plantage	20	362	14	21,0	28,0
<b>tot. openbaar</b>	<b>54</b>	<b>934</b>	<b>37</b>	<b>55,5</b>	<b>74,0</b>
De Boogerd	3	33	2	3,0	4,0
St. Michiel	6	108	4	6,0	8,0
t Schoolhuys	8	141	5	7,5	10,0
Van Harte School	9	169	6	9,0	12,0
De Zevensprong	5	88	3	4,5	6,0
De Vlinder	13	246	9	13,5	18,0
Aventurijn	18	309	12	18,0	24,0
De Stek	14	279	9	13,5	18,0
<b>tot. rk.</b>	<b>76</b>	<b>1373</b>	<b>50</b>	<b>75,0</b>	<b>100,0</b>
Het Mozaiek (Tull)	2	15	1	1,5	2,0
Het Mozaiek	8	142	5	7,5	10,0
Wereldwijs	10	164	7	10,5	14,0
De Fontein	10	167	7	10,5	14,0
De Zonnewijzer	16	301	11	16,5	22,0
<b>tot.pc.</b>	<b>46</b>	<b>789</b>	<b>31</b>	<b>46,5</b>	<b>62,0</b>
Bogermanschool	10	180	7	10,5	14,0
Montessorischool	12	223	8	12,0	16,0
De Triangel	4	68	2	3,0	4,0
<b>Totaal</b>	<b>202</b>	<b>3567</b>	<b>135</b>	<b>202,5</b>	<b>270,0</b>

A: aantal groepen leerlingen op basis van berekening ruimtebeslag

B: aantal leerlingen 6-12 jaar

C: aantal groepen 6-12 jarigen volgens de "splittings tabel aantal groepen leerlingen: (zie bijlage)

D: aantal klokuren: tabel C maal 1,5 uur.

E: aantal eenheden van 3 kwartier: tabel D\*60/45

## SPECIALE SCHOOL VOOR BASISONDERWIJS

### De Wissel

Jaar	(A)			(B)	(C)	(D)	(E)
	Aantal leerlingen			Aantal groepen	In % van het basisonderwijs	Aantal klokuren gymnastiek	Eenheden van 45 minuten
	4-5 jarigen	6 jaar en ouder	totaal				
1992	0	106	106	7	2,3	15,8	21
1993	0	115	115	8	2,4	18,0	24
1994	0	117	117	8	2,4	18,0	24
1995	0	117	117	8	2,3	18,0	24
1996	0	116	116	8	2,3	18,0	24
1997	0	117	117	8	2,3	18,0	24
1998	0	119	119	8	2,4	18,0	24
1999	9	129	138	9	2,8	20,3	27
2000	10	125	135	9	2,8	18,0	24
2001	7	150	157	11	3,2	22,5	30
2002	15	154	169	12	3,3	22,5	30
2003	9	166	175	12	3,4	24,8	33
2004	9	172	181	12	3,5	24,8	33
2005	8	168	176	12	3,4	24,8	33
2006	8	173	181	12	3,5	27,0	36
2007	5	184	189	13	3,6	27,0	36
2008	5	190	195	13	3,6	29,3	39
2009	5	184	189	13	3,4	27,0	36
2010	2	158	160	11	2,8	24,8	33
2011	1	145	146	10	2,6	22,5	30
2012	12	140	152	10	2,7	20,25	27
2013	4	149	153	11	2,7	22,5	30
2014	10	140	150	11	2,7	20,25	27
2015	6	145	151	11	2,8	22,5	30
2016	11	152	163	12	3,0	22,5	30
2017	12	128	140	10	2,7	20,25	27
2018	13	121	134	10	2,7	18	24
2019	12	95	107	8	2,2	13,5	18
2020	8	76	84	6	1,75	11,25	15
2021	6	78	84	6	1,78	11,25	15

- A: Aantal leerlingen op de teldatum (met ingang van 1 augustus 1998 worden 4-5 jarigen op de school toegelaten)
- B: Aantal leerlingen gedeeld door de N-factor: 14
- C: Het aandeel leerlingen op de speciale school voor basisonderwijs in relatie tot het totaal aantal leerlingen op het basisonderwijs
- D: aantal klokuren: aantal leerlingen van 6 jaar en ouder/15 maal 2,25 uur.
- E: aantal eenheden van 3 kwartier: tabel D\*60/45

### Verhouding SBO-leerlingen/Leerlingen Basisonderwijs

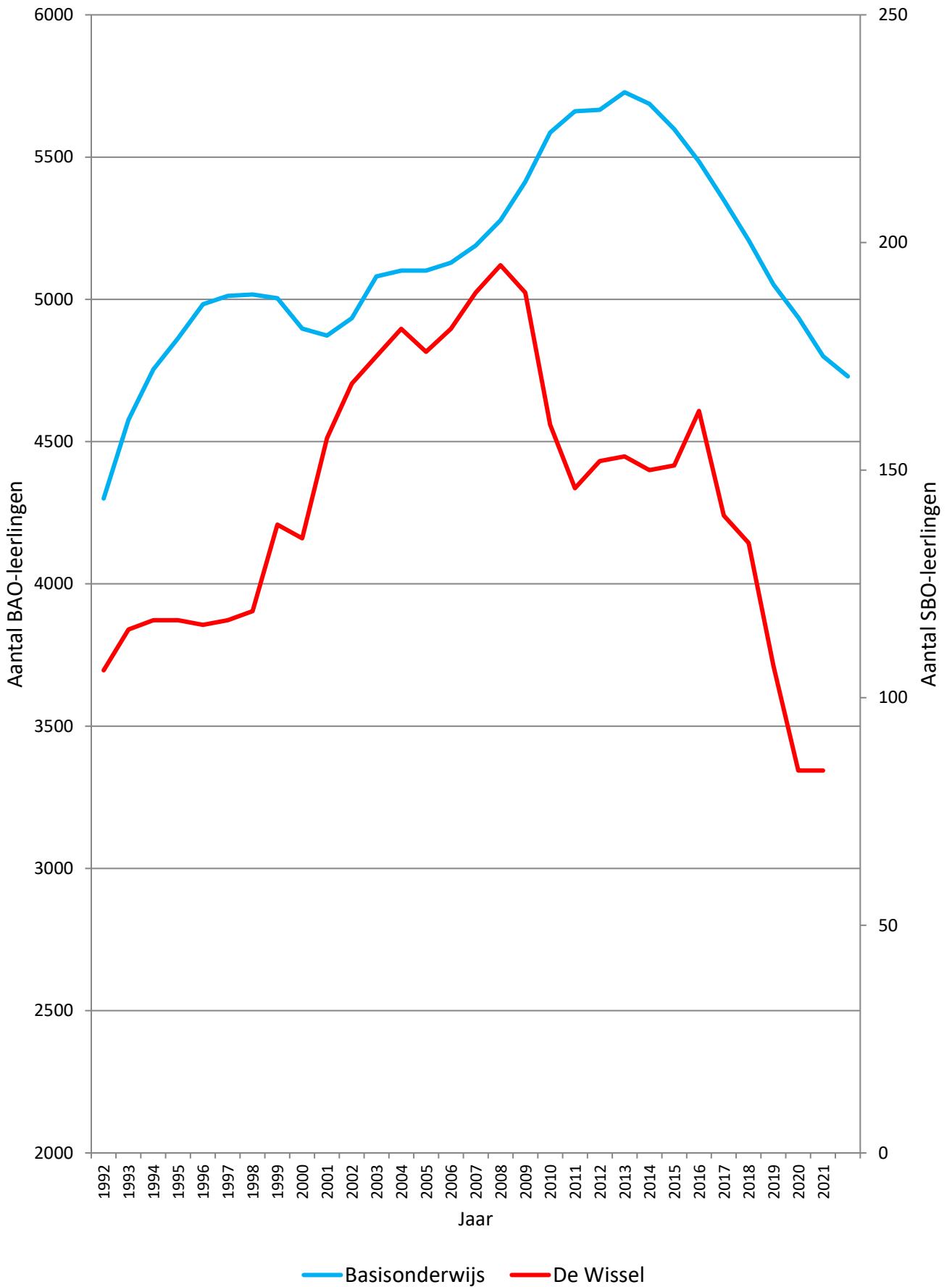

## (VOORTGEZET) SPECIAAL ONDERWIJS

### Berg en Bosch

Jaar	(A)			(B)	(D)	(E)
	S.O	V.S.O	totaal	Aantal lokalen	Aantal klokuren gymnastiek	Eenheden van 45 minuten
2008	71	105	176	20	45,0	60
2009	75	115	190	22	49,5	66
2010	114	119	233	26	58,5	78
2011	123	113	236	26	58,5	78
2012	127	111	238	26	58,5	78
2013	102	165	267	31	69,8	93
2014	121	155	276	31	74,3	99
2015	107	187	294	35	72,0	96
2016	105	175	280	33	72,0	96
2017	108	159	267	31	72,0	96
2018	104	173	277	33	72,0	96
2019	109	195	304	36	72,0	96
2020	105	193	298	36	72,0	96
2021	114	181	295	35	72,0	96

A: Aantal leerlingen op de teldatum (met ingang van 1 augustus 1998 worden 4-5 jarigen op de school toegelaten)

B: Aantal SO-leerlingen gedeeld door de N-factor: 13 en het aantal VSO-leerlingen gedeeld door N-factor: 7

C: aantal klokuren: aantal leerlingen van 6 jaar en ouder/betreffende N-factoren maal 2,25 uur.

D: aantal eenheden van 3 kwartier: tabel D\*60/45

**VERGELIJKING LEERLING AANTALLEN**

Indexcijfers per wijk op grond van absolute leerlingaantallen

[1994=100](#)

GEBIED: SCHOOL: WIJK: RICHTING	HOUTEN Noordoost														
	De Brug		De Velduil		Het Mozaïek		Het Mozaïek		t Schoolhuys						
	Akkers		Velden		Hagen		Gilden		Gilden						
	Openbaar		Openbaar		PC		PC		RK		Totaal		AANDEEL		
	abs	index	abs	index	abs	index	abs	index	abs	index	abs	index	openb	p.c.	r.k.
1-10-1994	213	100	376	100	435	100	252	100	295	100	1571	100	37	44	19
1-10-1995	234	110	381	101	444	102	264	105	309	105	1632	104	38	43	19
1-10-1996	254	119	347	92	420	97	250	99	317	107	1588	101	38	42	20
1-10-1997	264	124	330	88	425	98	247	98	314	106	1580	101	38	43	20
1-10-1998	253	119	342	91	377	87	243	96	298	101	1513	96	39	41	20
1-10-1999	249	117	319	85	343	79	206	82	310	105	1427	91	40	38	22
1-10-2000	246	115	270	72	296	68	186	74	315	107	1313	84	39	37	24
1-10-2001	243	114	257	68	275	63	196	78	296	100	1267	81	39	37	23
1-10-2002	247	116	249	66	229	53	192	76	277	94	1194	76	42	35	23
1-10-2003	232	109	260	69	186	43	180	71	266	90	1124	72	44	33	24
1-10-2004	219	103	245	65	173	40	171	68	252	85	1060	67	44	32	24
1-10-2005	194	91	238	63	163	37	166	66	243	82	1004	64	43	33	24
1-10-2006	167	78	197	52	162	37	164	65	231	78	921	59	40	35	25
1-10-2007	168	79	169	45	159	37	154	61	219	74	869	55	39	36	25
1-10-2008	159	75	154	41	156	36	148	59	219	74	836	53	37	36	26
1-10-2009	172	81	129	34	148	34	139	55	238	81	826	53	36	35	29
1-10-2010	170	80	113	30	144	33	127	50	240	81	794	51	36	34	30
1-10-2011	160	75	100	27	141	32	119	47	237	80	757	48	34	34	31
1-10-2012	154	72	93	25	130	30	123	49	243	82	743	47	33	34	33
1-10-2013	164	77	110	29	0	0	229	91	249	84	752	48	36	30	33
1-10-2014	146	69	151	40	0	0	212	84	247	84	756	48	39	28	33
1-10-2015	127	60	154	41	0	0	210	83	252	85	743	47	38	28	34
1-10-2016	131	62	172	46	0	0	211	84	238	81	752	48	40	28	32
1-10-2017	133	62	175	47	0	0	211	84	203	69	722	46	43	29	28
1-10-2018	127	60	196	52	0	0	216	86	192	65	731	47	44	30	26
1-10-2019	0	0	339	90	0	0	193	77	196	66	728	46	47	27	27
1-10-2020	0	0	333	89	0	0	198	79	187	63	718	46	46	28	26
1-10-2021	0	0	338	90	0	0	198	79	192	65	728	46	46	27	26

GEBIED:	HOUTEN Noordwest																		
SCHOOL:	De Bijenkorf		Regenboog		Wereldwijs		De Wegwijzer		Van Harte		Bengelbongerd		Zevensprong		Totaal		AANDEEL		
WUJK:	Borchen		Centrum		Slagen		Oorden		Dorp		Hoeven		Campen						
RICHTING	Openbaar		Openbaar		PC		PC		RK		RK		RK						
	abs	index	abs	index	abs	index	abs	index	abs	index	abs	index	abs	index	abs	index	openb	p.c.	r.k.
1-10-1994	490	100	259	100	395	100	275	100	270	100	295	100	352	100	2336	100	32	29	39
1-10-1995	507	103	254	98	422	107	270	98	277	103	279	95	368	105	2377	102	32	29	39
1-10-1996	528	108	260	100	434	110	265	96	280	104	264	89	382	109	2413	103	33	29	38
1-10-1997	529	108	241	93	448	113	255	93	288	107	256	87	379	108	2396	103	32	29	39
1-10-1998	508	104	219	85	454	115	241	88	279	103	233	79	397	113	2331	100	31	30	39
1-10-1999	474	97	225	87	444	112	239	87	281	104	203	69	383	109	2249	96	31	30	39
1-10-2000	413	84	207	80	431	109	227	83	269	100	188	64	369	105	2104	90	29	31	39
1-10-2001	375	77	190	73	410	104	205	75	266	99	181	61	367	104	1994	85	28	31	41
1-10-2002	317	65	185	71	406	103	193	70	283	105	148	50	354	101	1886	81	27	32	42
1-10-2003	292	60	173	67	392	99	187	68	272	101	141	48	338	96	1795	77	26	32	42
1-10-2004	250	51	150	58	380	96	181	66	271	100	126	43	323	92	1681	72	24	33	43
1-10-2005	248	51	138	53	331	84	165	60	273	101	121	41	300	85	1576	67	24	31	44
1-10-2006	229	47	132	51	306	77	145	53	251	93	121	41	278	79	1462	63	25	31	44
1-10-2007	207	42	115	44	277	70	141	51	258	96	107	36	285	81	1390	60	23	30	47
1-10-2008	210	43	100	39	243	62	146	53	257	95	93	32	285	81	1334	57	23	29	48
1-10-2009	287	59	0	0	242	61	146	53	263	97	85	29	259	74	1282	55	22	30	47
1-10-2010	258	53	0	0	215	54	153	56	236	87	71	24	258	73	1191	51	22	31	47
1-10-2011	211	43	0	0	189	48	151	55	237	88	87	29	256	73	1131	48	19	30	51
1-10-2012	208	42	0	0	166	42	141	51	223	83	85	29	212	60	1035	44	20	30	50
1-10-2013	203	41	0	0	268	68	0	0	203	75	76	26	197	56	947	41	21	28	50
1-10-2014	188	38	0	0	253	64	0	0	191	71	73	25	181	51	886	38	21	29	50
1-10-2015	183	37	0	0	221	56	0	0	170	63	64	22	159	45	797	34	23	28	49
1-10-2016	182	37	0	0	223	56	0	0	170	63	38	13	154	44	767	33	24	29	47
1-10-2017	177	36	0	0	216	55	0	0	198	73	0	0	145	41	736	32	24	29	47
1-10-2018	166	34	0	0	216	55	0	0	207	77	0	0	143	41	732	31	23	30	48
1-10-2019	175	36	0	0	223	56	0	0	202	75	0	0	131	37	731	31	24	31	46
1-10-2020	201	41	0	0	229	58	0	0	202	75	0	0	129	37	761	33	26	30	43
1-10-2021	227	46	0	0	231	58	0	0	215	80	0	0	118	34	791	34	29	29	42

GEBIED:	HOUTEN Zuidoost												
SCHOOL:	Ridderspoor		De Fontein		Aventurijn		De Vlinder						
WIJK:	Landen		Mossen		Hofstad		Hofstad						
RICHTING	Openbaar		PC		RK		RK		Totaal		AANDEEL		
1998=100	abs	index	abs	index	abs	index	abs	index	abs	index	openb	p.c.	r.k.
1-10-1998	50	100	48	100		0	32	100	130	100	38	37	25
1-10-1999	73	146	68	142		0	56	175	197	152	37	35	28
1-10-2000	167	334	136	283		0	141	441	444	342	38	31	32
1-10-2001	224	448	186	388		0	181	566	591	455	38	31	31
1-10-2002	277	554	276	575		0	241	753	794	611	35	35	30
1-10-2003	300	600	313	652		0	301	941	914	703	33	34	33
1-10-2004	305	610	305	635		0	385	1203	995	765	31	31	39
1-10-2005	314	628	305	635		0	444	1388	1063	818	30	29	42
1-10-2006	313	626	332	692		0	480	1500	1125	865	28	30	43
1-10-2007	340	680	335	698		0	514	1606	1189	915	29	28	43
1-10-2008	342	684	360	750		0	580	1813	1282	986	27	28	45
1-10-2009	361	722	373	777		0	651	2034	1385	1065	26	27	47
1-10-2010	367	734	375	781		0	715	2234	1457	1121	25	26	49
1-10-2011	379	758	356	742		0	740	2313	1475	1135	26	24	50
1-10-2012	362	724	357	744	292	0	497	1553	1508	1160	24	24	52
1-10-2013	374	748	335	698	326	679	478	1494	1513	1164	25	22	53
1-10-2014	358	716	321	669	370	771	434	1356	1483	1141	24	22	54
1-10-2015	320	640	290	604	422	879	406	1269	1438	1106	22	20	58
1-10-2016	301	602	259	540	415	865	374	1169	1349	1038	22	19	58
1-10-2017	280	560	239	498	427	890	369	1153	1315	1012	21	18	61
1-10-2018	263	526	214	446	424	883	362	1131	1263	972	21	17	62
1-10-2019	256	512	210	438	428	892	353	1103	1247	959	21	17	63
1-10-2020	257	514	214	446	410	854	337	1053	1218	937	21	18	61
1-10-2021	231	462	234	488	415	865	314	981	1194	918	19	20	61



GEBIED:	HOUTEN Zuidwest										
SCHOOL:	De Plantage		Zonnewijzer		De Stek						
WIJK:	Polders		Houten		Muren						
RICHTING	Openbaar		PC		RK		Totaal		AANDEEL		
2001=100	abs	index	abs	index	abs	index	abs	index	openb	p.c.	r.k.
1-10-2000	1		1		1		3		33	33	33
1-10-2001	24	100	33	100	41	100	98	100	24	34	42
1-10-2002	34	142	63	191	81	198	178	182	19	35	46
1-10-2003	39	163	89	270	135	329	263	268	15	34	51
1-10-2004	66	275	122	370	198	483	386	394	17	32	51
1-10-2005	86	358	142	430	277	676	505	515	17	28	55
1-10-2006	129	538	179	542	364	888	672	686	19	27	54
1-10-2007	193	804	200	606	419	1022	812	829	24	25	52
1-10-2008	244	1017	220	667	478	1166	942	961	26	23	51
1-10-2009	295	1229	241	730	519	1266	1055	1077	28	23	49
1-10-2010	336	1400	282	855	569	1388	1187	1211	28	24	48
1-10-2011	378	1575	299	906	607	1480	1284	1310	29	23	47
1-10-2012	406	1692	351	1064	624	1522	1381	1409	29	25	45
1-10-2013	434	1808	370	1121	640	1561	1444	1473	30	26	44
1-10-2014	457	1904	394	1194	614	1498	1465	1495	31	27	42
1-10-2015	501	2088	417	1264	598	1459	1516	1547	33	28	39
1-10-2016	501	2088	427	1294	546	1332	1474	1504	34	29	37
1-10-2017	518	2158	426	1291	513	1251	1457	1487	36	29	35
1-10-2018	507	2113	419	1270	475	1159	1401	1430	36	30	34
1-10-2019	510	2125	423	1282	416	1015	1349	1377	38	31	31
1-10-2020	479	1996	406	1230	364	888	1249	1274	38	33	29
1-10-2021	471	1963	381	1155	346	844	1198	1222	39	32	29

GEBIED:	Buitengebieden									
SCHOOL:	Michiel		De Boogerd		Het Mozaïek		Totaal		AANDEEL	
RICHTING	RK		RK		PC		Totaal		AANDEEL	
	abs	index	abs	index	abs	index	abs	index	rk	pc
1-10-1994	182	100	48	100	42	100	272	100	85	15
1-10-1995	183	101	47	98	38	90	268	99	86	14
1-10-1996	193	106	44	92	44	105	281	103	84	16
1-10-1997	203	112	47	98	47	112	297	109	84	16
1-10-1998	198	109	54	113	51	121	303	111	83	17
1-10-1999	206	113	57	119	54	129	317	117	83	17
1-10-2000	209	115	56	117	45	107	310	114	85	15
1-10-2001	218	120	61	127	25	60	304	112	92	8
1-10-2002	233	128	60	125	27	64	320	118	92	8
1-10-2003	223	123	63	131	36	86	322	118	89	11
1-10-2004	218	120	59	123	42	100	319	117	87	13
1-10-2005	203	112	63	131	38	90	304	112	88	13
1-10-2006	209	115	56	117	40	95	305	112	87	13
1-10-2007	211	116	55	115	39	93	305	112	87	13
1-10-2008	204	112	51	106	33	79	288	106	89	11
1-10-2009	219	120	56	117	25	60	300	110	92	8
1-10-2010	224	123	55	115	22	52	301	111	93	7
1-10-2011	230	126	54	113	20	48	304	112	93	7
1-10-2012	233	128	57	119	23	55	313	115	93	7
1-10-2013	219	120	53	110	26	62	298	110	91	9
1-10-2014	209	115	44	92	23	55	276	101	92	8
1-10-2015	193	106	39	81	27	64	259	95	90	10
1-10-2016	181	99	37	77	28	67	246	90	89	11
1-10-2017	166	91	30	63	30	71	226	83	87	13
1-10-2018	159	87	37	77	22	52	218	80	90	10
1-10-2019	150	82	41	85	20	48	211	78	91	9
1-10-2020	137	75	37	77	25	60	199	73	87	13
1-10-2021	135	74	40	83	25	60	200	74	88	13

RICHTING	TOTAAL GENERAAL ABSOLUTE AANTALLEN													
	Openbaar		P.C.		R.K.		Montessori		Gereformeerd		Reformatorisch		Totalen	
	abs	index	abs	index	abs	index	abs	index	abs	index	abs	index	ABS	index
1-10-1994	1338	100	1399	100	1442	100	265	100	135	100	285	100	4864	100
1-10-1995	1376	103	1438	103	1463	101	272	103	139	103	295	104	4983	102
1-10-1996	1389	104	1413	101	1480	103	295	111	138	102	297	104	5012	103
1-10-1997	1364	102	1422	102	1487	103	316	119	134	99	294	103	5017	103
1-10-1998	1372	103	1414	101	1491	103	320	121	121	90	286	100	5004	103
1-10-1999	1340	100	1354	97	1496	104	320	121	115	85	272	95	4897	101
1-10-2000	1304	97	1322	94	1548	107	324	122	121	90	254	89	4873	100
1-10-2001	1313	98	1330	95	1611	112	318	120	111	82	251	88	4934	101
1-10-2002	1309	98	1386	99	1677	116	340	128	113	84	256	90	5081	104
1-10-2003	1296	97	1383	99	1739	121	321	121	107	79	255	89	5101	105
1-10-2004	1235	92	1374	98	1832	127	328	124	95	70	237	83	5101	105
1-10-2005	1218	91	1310	94	1924	133	346	131	88	65	243	85	5129	105
1-10-2006	1167	87	1328	95	1990	138	365	138	89	66	250	88	5189	107
1-10-2007	1192	89	1305	93	2068	143	372	140	87	64	254	89	5278	109
1-10-2008	1209	90	1306	93	2167	150	386	146	89	66	256	90	5413	111
1-10-2009	1244	93	1314	94	2290	159	395	149	88	65	255	89	5586	115
1-10-2010	1244	93	1318	94	2368	164	384	145	94	70	253	89	5661	116
1-10-2011	1228	92	1275	91	2448	170	384	145	92	68	251	88	5678	117
1-10-2012	1223	91	1291	92	2466	171	390	147	96	71	262	92	5728	118
1-10-2013	1285	96	1228	88	2441	169	376	142	99	73	258	91	5687	117
1-10-2014	1300	97	1203	86	2363	164	382	144	88	65	262	92	5598	115
1-10-2015	1285	96	1165	83	2303	160	374	141	91	67	266	93	5484	113
1-10-2016	1287	96	1148	82	2153	149	386	146	98	73	277	97	5349	110
1-10-2017	1283	96	1122	80	2051	142	377	142	102	76	273	96	5208	107
1-10-2018	1259	94	1087	78	1999	139	340	128	99	73	268	94	5052	104
1-10-2019	1280	96	1069	76	1917	133	330	125	96	71	244	86	4936	101
1-10-2020	1270	95	1072	77	1803	125	324	122	96	71	235	82	4800	99
1-10-2021	1267	95	1069	76	1775	123	285	108	95	70	238	84	4729	97

	TOTAAL GENERAAL PROCENTUEEL					
	OPENBAAR	P.C.	R.K.	Montessori	Gereformeerd	Reformatorisch
1-10-1994	27,5	28,8	29,6	5,4	2,8	5,9
1-10-1995	27,6	28,9	29,4	5,5	2,8	5,9
1-10-1996	27,7	28,2	29,5	5,9	2,8	5,9
1-10-1997	27,2	28,3	29,6	6,3	2,7	5,9
1-10-1998	27,4	28,3	29,8	6,4	2,4	5,7
1-10-1999	27,4	27,6	30,5	6,5	2,3	5,6
1-10-2000	26,8	27,1	31,8	6,6	2,5	5,2
1-10-2001	26,6	27,0	32,7	6,4	2,2	5,1
1-10-2002	25,8	27,3	33,0	6,7	2,2	5,0
1-10-2003	25,4	27,1	34,1	6,3	2,1	5,0
1-10-2004	24,2	26,9	35,9	6,4	1,9	4,6
1-10-2005	23,7	25,5	37,5	6,7	1,7	4,7
1-10-2006	22,5	25,6	38,4	7,0	1,7	4,8
1-10-2007	22,6	24,7	39,2	7,0	1,6	4,8
1-10-2008	22,3	24,1	40,0	7,1	1,6	4,7
1-10-2009	22,3	23,5	41,0	7,1	1,6	4,6
1-10-2010	22,0	23,3	41,8	6,8	1,7	4,5
1-10-2011	21,6	22,5	43,1	6,8	1,6	4,4
1-10-2012	21,4	22,5	43,1	6,8	1,7	4,6
1-10-2013	22,6	21,6	42,9	6,6	1,7	4,5
1-10-2014	23,2	21,5	42,2	6,8	1,6	4,7
1-10-2015	23,4	21,2	42,0	6,8	1,7	4,9
1-10-2016	24,1	21,5	40,3	7,2	1,8	5,2
1-10-2017	24,6	21,5	39,4	7,2	2,0	5,2
1-10-2018	24,9	21,5	39,6	6,7	2,0	5,3
1-10-2019	25,9	21,7	38,8	6,7	1,9	4,9
1-10-2020	26,5	22,3	37,6	6,8	2,0	4,9
1-10-2021	26,8	22,6	37,5	6,0	2,0	5,0

**VERGELIJKING INSTROOM VIERJARIGEN**

Indexcijfers per wijk op grond van de instroom van vierjarigen

[1994=100](#)

GEBIED: SCHOOL: WIJK: RICHTING	HOUTEN Noordoost														
	De Brug		De Velduil		Het Mozaïek		Het Mozaïek		Schoolhuys						
	Akkers		Velden		Hagen		Gilden		Gilden						
	Openbaar		Openbaar		PC		PC		RK		Totaal		AANDEEL		
	abs	index	abs	index	abs	index	abs	index	abs	index	abs	index	openb	p.c.	r.k.
1-10-1994	31	100	48	100	65	100	33	100	40	100	217	100	36	45	18
1-10-1995	27	87	55	115	58	89	38	115	45	113	223	103	37	43	20
1-10-1996	36	116	43	90	36	55	21	64	45	113	181	83	44	31	25
1-10-1997	30	97	22	46	56	86	31	94	43	108	182	84	29	48	24
1-10-1998	32	103	36	75	33	51	29	88	35	88	165	76	41	38	21
1-10-1999	30	97	29	60	30	46	23	70	35	88	147	68	40	36	24
1-10-2000	32	103	26	54	23	35	16	48	36	90	133	61	44	29	27
1-10-2001	22	71	23	48	30	46	24	73	25	63	124	57	36	44	20
1-10-2002	29	94	34	71	21	32	18	55	35	88	137	63	46	28	26
1-10-2003	11	35	41	85	18	28	23	70	30	75	123	57	42	33	24
1-10-2004	26	84	25	52	19	29	22	67	28	70	120	55	43	34	23
1-10-2005	10	32	27	56	23	35	24	73	33	83	117	54	32	40	28
1-10-2006	17	55	19	40	21	32	16	48	33	83	106	49	34	35	31
1-10-2007	19	61	13	27	16	25	14	42	28	70	90	41	36	33	31
1-10-2008	18	58	11	23	20	31	16	48	30	75	95	44	31	38	32
1-10-2009	22	71	17	35	21	32	19	58	34	85	113	52	35	35	30
1-10-2010	21	68	15	31	15	23	13	39	29	73	93	43	39	30	31
1-10-2011	18	58	10	21	25	38	15	45	20	50	88	41	32	45	23
1-10-2012	17	55	16	33	13	20	13	39	31	78	90	41	37	29	34
1-10-2013	13	42	15	31	0	0	21	64	31	78	80	37	35	26	39
1-10-2014	14	45	10	21	0	0	28	85	33	83	85	39	28	33	39
1-10-2015	8	26	12	25	0	0	21	64	32	80	73	34	27	29	44
1-10-2016	13	42	8	17	0	0	17	52	28	70	66	30	32	26	42
1-10-2017	12	39	12	25	0	0	20	61	26	65	70	32	34	29	37
1-10-2018	8	26	19	40	0	0	26	79	22	55	75	35	36	35	29
1-10-2019	0	0	45	94	0	0	22	67	26	65	93	43	48	24	28
1-10-2020	0	0	34	71	0	0	23	70	23	58	80	37	43	29	29
1-10-2021	0	0	51	106	0	0	32	97	29	73	112	52	46	29	26

GEBIED:	HOUTEN Noordwest																		
SCHOOL:	De Bijenkorf		Regenboog		Wereldwijs		Wegwijzer		Van Harte		Bengelbongerd		Zevensprong						
WJK:	Borchen		Centrum		Slagen		Oorden		Dorp		Hoeven		Campen						
RICHTING	Openbaar		Openbaar		PC		PC		RK		RK		RK		Totaal		AANDEEL		
	abs	index	abs	index	abs	index	abs	index	abs	index	abs	index	abs	index	abs	index	openb	p.c.	r.k.
1-10-1994	72	100	26	100	55	100	29	100	33	100	37	100	53	100	305	100	32	28	40
1-10-1995	57	79	32	123	65	118	34	117	41	124	32	86	60	113	321	105	28	31	41
1-10-1996	69	96	27	104	58	105	23	79	32	97	32	86	58	109	299	98	32	27	41
1-10-1997	48	67	20	77	61	111	29	100	39	118	25	68	48	91	270	89	25	33	41
1-10-1998	53	74	20	77	51	93	19	66	32	97	28	76	55	104	258	85	28	27	45
1-10-1999	41	57	23	88	47	85	26	90	37	112	15	41	38	72	227	74	28	32	40
1-10-2000	26	36	18	69	48	87	16	55	32	97	15	41	42	79	197	65	22	32	45
1-10-2001	39	54	12	46	25	45	16	55	26	79	15	41	49	92	182	60	28	23	49
1-10-2002	20	28	21	81	37	67	13	45	37	112	15	41	32	60	175	57	23	29	48
1-10-2003	37	51	18	69	36	65	18	62	30	91	9	24	34	64	182	60	30	30	40
1-10-2004	17	24	11	42	36	65	29	100	31	94	12	32	45	85	181	59	15	36	49
1-10-2005	23	32	10	38	38	69	24	83	39	118	8	22	36	68	178	58	19	35	47
1-10-2006	19	26	11	42	26	47	16	55	18	55	15	41	35	66	140	46	21	30	49
1-10-2007	24	33	12	46	22	40	18	62	39	118	11	30	34	64	160	52	23	25	53
1-10-2008	23	32	6	23	16	29	19	66	32	97	11	30	27	51	134	44	22	26	52
1-10-2009	31	43	0	0	22	40	15	52	31	94	7	19	30	57	136	45	23	27	50
1-10-2010	22	31	0	0	14	25	20	69	19	58	6	16	21	40	102	33	22	33	45
1-10-2011	30	42	0	0	15	27	10	34	30	91	10	27	28	53	123	40	24	20	55
1-10-2012	16	22	0	0	11	20	13	45	24	73	9	24	18	34	91	30	18	26	56
1-10-2013	21	29	0	0	20	36	0	0	17	52	8	22	28	53	94	31	22	21	56
1-10-2014	17	24	0	0	27	49	0	0	19	58	7	19	20	38	90	30	19	30	51
1-10-2015	21	29	0	0	22	40	0	0	18	55	7	19	11	21	79	26	27	28	46
1-10-2016	20	28	0	0	37	67	0	0	22	67	2	5	14	26	95	31	21	39	40
1-10-2017	23	32	0	0	30	55	0	0	23	70	0	0	17	32	93	30	25	32	43
1-10-2018	9	13	0	0	33	60	0	0	30	91	0	0	13	25	85	28	11	39	51
1-10-2019	36	50	0	0	28	51	0	0	26	79	0	0	12	23	102	33	35	27	37
1-10-2020	28	39	0	0	36	65	0	0	25	76	0	0	17	32	106	35	26	34	40
1-10-2021	50	69	0	0	31	56	0	0	20	61	0	0	13	25	114	37	44	27	29

GEBIED:	HOUTEN Zuidoost												
SCHOOL:	Ridderspoor		De Fontein		Aventurijn		De Vlinder						
WIJK:	Landen		Mossen		Hofstad		Hofstad						
RICHTING	Openbaar		PC		RK		RK		Totaal		AANDEEL		
1998=100	abs	index	abs	index	abs	index	abs	index	abs	index	openb	p.c.	r.k.
1-10-1998	9	100	4	100	0	0	6	100	19	100	47	21	32
1-10-1999	12	133	9	225		0	10	167	31	163	39	29	32
1-10-2000	27	300	19	475		0	29	483	75	395	36	25	39
1-10-2001	43	478	22	550		0	35	583	100	526	43	22	35
1-10-2002	47	522	41	1025		0	44	733	132	695	36	31	33
1-10-2003	37	411	48	1200		0	57	950	142	747	26	34	40
1-10-2004	42	467	44	1100		0	87	1450	173	911	24	25	50
1-10-2005	42	467	37	925		0	77	1283	156	821	27	24	49
1-10-2006	43	478	51	1275		0	80	1333	174	916	25	29	46
1-10-2007	56	622	56	1400		0	86	1433	198	1042	28	28	43
1-10-2008	43	478	57	1425		0	98	1633	198	1042	22	29	49
1-10-2009	37	411	44	1100		0	108	1800	189	995	20	23	57
1-10-2010	57	633	51	1275		0	123	2050	231	1216	25	22	53
1-10-2011	48	533	33	825	0	0	88	1467	169	889	28	20	52
1-10-2012	35	389	40	1000	61	0	48	800	184	968	19	22	59
1-10-2013	53	589	27	675	48	1200	49	817	177	932	30	15	55
1-10-2014	38	422	29	725	52	1300	44	733	163	858	23	18	59
1-10-2015	24	267	15	375	63	1575	46	767	148	779	16	10	74
1-10-2016	26	289	21	525	51	1275	45	750	143	753	18	15	67
1-10-2017	19	211	16	400	61	1525	54	900	150	789	13	11	77
1-10-2018	27	300	19	475	54	1350	48	800	148	779	18	13	69
1-10-2019	18	200	28	700	60	1500	35	583	141	742	13	20	67
1-10-2020	33	367	31	775	49	1225	30	500	143	753	23	22	55
1-10-2021	26	289	33	825	58	1450	37	617	154	811	17	21	62

GEBIED:	HOUTEN Zuidwest										
SCHOOL:	De Plantage		Zonnewijzer		De Stek						
WIJK:	Polders		Houten		Muren						
RICHTING	Openbaar		PC		RK		Totaal		AANDEEL		
2001=100	abs	index	abs	index	abs	index	abs	index	openb	p.c.	r.k.
1-10-2000	0	0	0	0	0	0	0	0	0	0	0
1-10-2001	5	100	8	100	10	100	23	100	22	35	43
1-10-2002	7	140	14	175	17	170	38	165	18	37	45
1-10-2003	9	180	12	150	39	390	60	261	15	20	65
1-10-2004	18	360	19	238	36	360	73	317	25	26	49
1-10-2005	13	260	20	250	61	610	94	409	14	21	65
1-10-2006	28	560	27	338	95	950	150	652	19	18	63
1-10-2007	41	820	35	438	75	750	151	657	27	23	50
1-10-2008	47	940	40	500	104	1040	191	830	25	21	54
1-10-2009	57	1140	47	588	77	770	181	787	31	26	43
1-10-2010	63	1260	59	738	81	810	203	883	31	29	40
1-10-2011	47	940	40	500	82	820	169	735	28	24	49
1-10-2012	66	1320	74	925	75	750	215	935	31	34	35
1-10-2013	76	1520	46	575	80	800	202	878	38	23	40
1-10-2014	68	1360	56	700	74	740	198	861	34	28	37
1-10-2015	86	1720	53	663	63	630	202	878	43	26	31
1-10-2016	53	1060	57	713	56	560	166	722	32	34	34
1-10-2017	63	1260	44	550	38	380	145	630	43	30	26
1-10-2018	60	1200	45	563	47	470	152	661	39	30	31
1-10-2019	64	1280	33	413	39	390	136	591	47	24	29
1-10-2020	52	1040	47	588	24	240	123	535	42	38	20
1-10-2021	55	1100	33	413	43	430	131	570	42	25	33



GEBIED: SCHOOL: RICHTING	Buitengebieden									
	Michiel		De Boogerd		Het Mozaïek		Totaal		AANDEEL	
	RK		RK		PC		abs	index	rk	pc
	abs	index	abs	index	abs	index	abs	index	rk	pc
1-10-1994	18	100	3	100	6	100	27	100	78	22
1-10-1995	26	144	8	267	6	100	40	148	85	15
1-10-1996	23	128	8	267	9	150	40	148	78	23
1-10-1997	34	189	8	267	7	117	49	181	86	14
1-10-1998	20	111	10	333	13	217	43	159	70	30
1-10-1999	31	172	9	300	5	83	45	167	89	11
1-10-2000	27	150	2	67	4	67	33	122	88	12
1-10-2001	31	172	11	367	1	17	43	159	98	2
1-10-2002	26	144	5	167	6	100	37	137	84	16
1-10-2003	23	128	10	333	6	100	39	144	85	15
1-10-2004	28	156	6	200	6	100	40	148	85	15
1-10-2005	22	122	11	367	6	100	39	144	85	15
1-10-2006	36	200	7	233	11	183	54	200	80	20
1-10-2007	29	161	6	200	5	83	40	148	88	13
1-10-2008	29	161	7	233	5	83	41	152	88	12
1-10-2009	31	172	12	400	2	33	45	167	96	4
1-10-2010	29	161	2	67	3	50	34	126	91	9
1-10-2011	27	150	4	133	2	33	33	122	94	6
1-10-2012	23	128	5	167	0	0	28	104	100	0
1-10-2013	19	106	5	167	4	67	28	104	86	14
1-10-2014	18	100	3	100	1	17	22	81	95	5
1-10-2015	15	83	3	100	2	33	20	74	90	10
1-10-2016	16	89	6	200	1	17	23	85	96	4
1-10-2017	15	83	4	133	3	50	22	81	86	14
1-10-2018	18	100	4	133	1	17	23	85	96	4
1-10-2019	17	94	3	100	5	83	25	93	80	20
1-10-2020	10	56	2	67	3	50	15	56	80	20
1-10-2021	16	89	5	167	7	117	28	104	75	25

TOTAAL GENERAAL ABSOLUTE AANTALLEN														
RICHTING	Openbaar		P.C.		R.K.		Montessori		Gereformeerd		Reformatoisch		Totalen	
	abs	index	abs	index	abs	index	abs	index	abs	index	abs	index	ABS	index
1-10-1994	177	100	188	100	184	100	33	100	18	100	31	100	631	100
1-10-1995	171	97	201	107	212	115	43	130	15	83	40	129	682	108
1-10-1996	175	99	147	78	198	108	43	130	17	94	41	132	621	98
1-10-1997	120	68	184	98	197	107	48	145	14	78	30	97	593	94
1-10-1998	150	85	149	79	186	101	45	136	9	50	28	90	567	90
1-10-1999	135	76	140	74	175	95	38	115	11	61	27	87	526	83
1-10-2000	129	73	126	67	183	99	39	118	12	67	22	71	511	81
1-10-2001	144	81	126	67	202	110	43	130	13	72	26	84	554	88
1-10-2002	158	89	150	80	211	115	59	179	10	56	32	103	620	98
1-10-2003	153	86	161	86	232	126	46	139	11	61	42	135	645	102
1-10-2004	139	79	175	93	273	148	53	161	8	44	25	81	673	107
1-10-2005	125	71	172	91	287	156	57	173	14	78	32	103	687	109
1-10-2006	137	77	168	89	319	173	59	179	11	61	28	90	722	114
1-10-2007	165	93	166	88	308	167	65	197	9	50	27	87	740	117
1-10-2008	148	84	173	92	338	184	44	133	10	56	29	94	742	118
1-10-2009	164	93	170	90	330	179	54	164	10	56	34	110	762	121
1-10-2010	178	101	175	93	310	168	44	133	13	72	33	106	753	119
1-10-2011	139	79	137	73	269	146	39	118	9	50	36	116	629	100
1-10-2012	150	85	164	87	294	160	46	139	17	94	38	123	709	112
1-10-2013	178	101	118	63	285	155	37	112	18	100	31	100	667	106
1-10-2014	147	83	141	75	270	147	49	148	16	89	32	103	655	104
1-10-2015	151	85	113	60	258	140	51	155	7	39	36	116	616	98
1-10-2016	120	68	133	71	240	130	49	148	13	72	30	97	585	93
1-10-2017	129	73	113	60	238	129	46	139	10	56	34	110	570	90
1-10-2018	123	69	124	66	236	128	44	133	11	61	27	87	565	90
1-10-2019	163	92	116	62	218	118	40	121	8	44	19	61	564	89
1-10-2020	147	83	140	74	180	98	35	106	12	67	30	97	544	86
1-10-2021	182	103	136	72	221	120	31	94	14	78	29	94	613	97

	TOTAAL GENERAAL PROCENTUEEL					
	OPENBAAR	P.C.	R.K.	Montessori	Gereformeerd	Reformatorisch
1-10-1994	28,1	29,8	29,2	5,2	2,9	4,9
1-10-1995	25,1	29,5	31,1	6,3	2,2	5,9
1-10-1996	28,2	23,7	31,9	6,9	2,7	6,6
1-10-1997	20,2	31,0	33,2	8,1	2,4	5,1
1-10-1998	26,5	26,3	32,8	7,9	1,6	4,9
1-10-1999	25,7	26,6	33,3	7,2	2,1	5,1
1-10-2000	25,2	24,7	35,8	7,6	2,3	4,3
1-10-2001	26,0	22,7	36,5	7,8	2,3	4,7
1-10-2002	25,5	24,2	34,0	9,5	1,6	5,2
1-10-2003	23,7	25,0	36,0	7,1	1,7	6,5
1-10-2004	20,7	26,0	40,6	7,9	1,2	3,7
1-10-2005	18,2	25,0	41,8	8,3	2,0	4,7
1-10-2006	19,0	23,3	44,2	8,2	1,5	3,9
1-10-2007	22,3	22,4	41,6	8,8	1,2	3,6
1-10-2008	19,9	23,3	45,6	5,9	1,3	3,9
1-10-2009	21,5	22,3	43,3	7,1	1,3	4,5
1-10-2010	23,6	23,2	41,2	5,8	1,7	4,4
1-10-2011	22,1	21,8	42,8	6,2	1,4	5,7
1-10-2012	21,2	23,1	41,5	6,5	2,4	5,4
1-10-2013	26,7	17,7	42,7	5,5	2,7	4,6
1-10-2014	22,4	21,5	41,2	7,5	2,4	4,9
1-10-2015	24,5	18,3	41,9	8,3	1,1	5,8
1-10-2016	20,5	22,7	41,0	8,4	2,2	5,1
1-10-2017	22,6	19,8	41,8	8,1	1,8	6,0
1-10-2018	21,8	21,9	41,8	7,8	1,9	4,8
1-10-2019	28,9	20,6	38,7	7,1	1,4	3,4
1-10-2020	27,0	25,7	33,1	6,4	2,2	5,5
1-10-2021	29,7	22,2	36,1	5,1	2,3	4,7

## Leerlingen Houten Noordoost

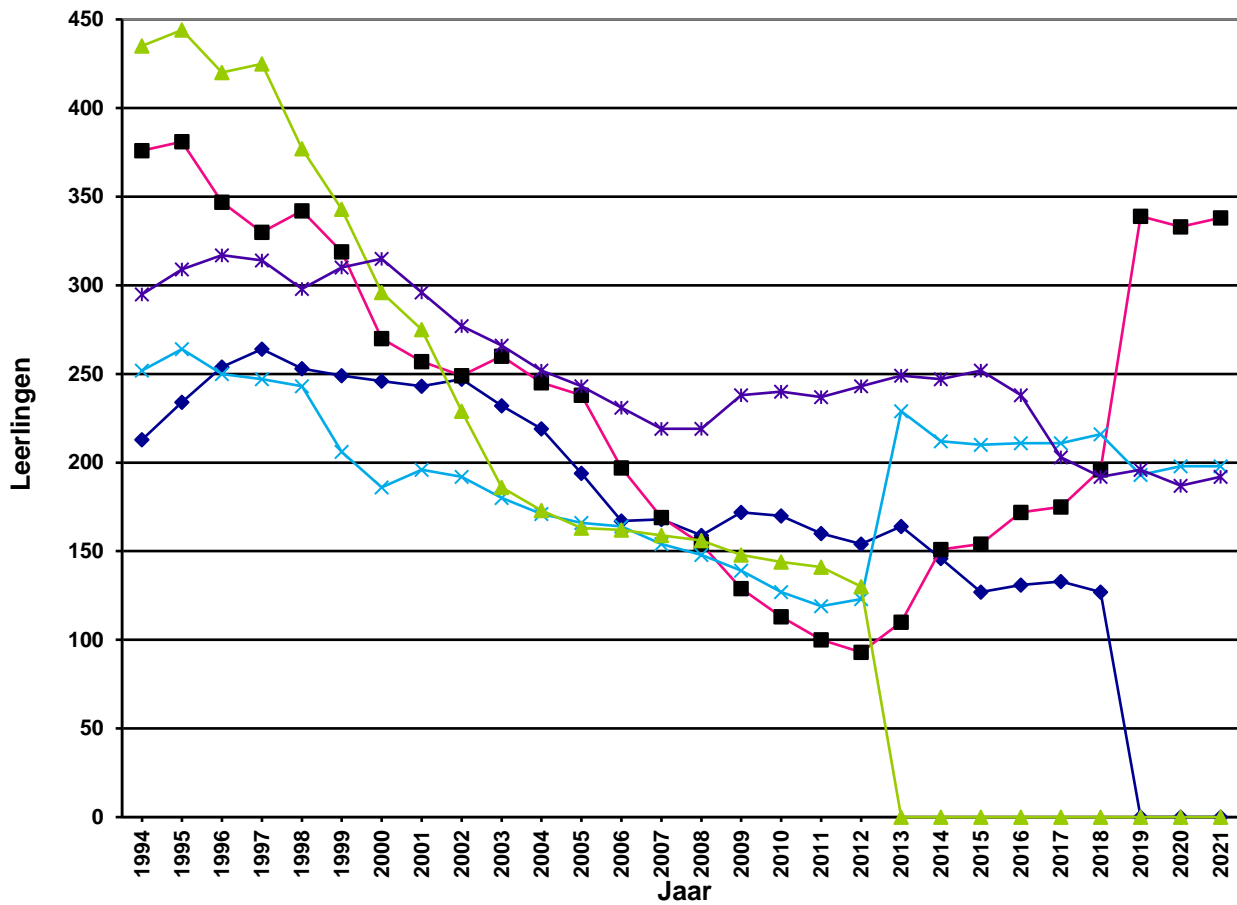

## Leerlingen Houten Noordwest

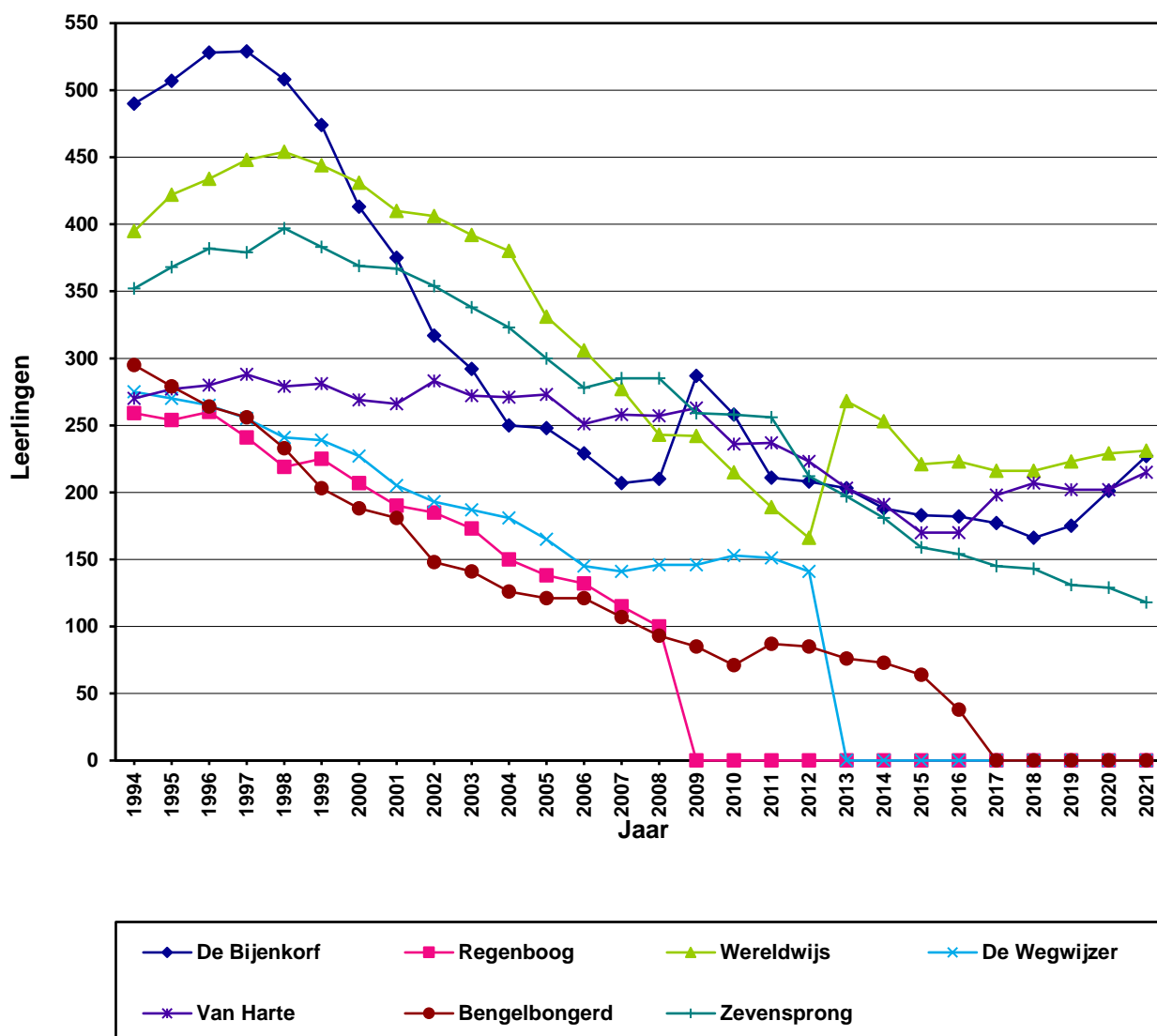

## Leerlingen Houten Zuidoost

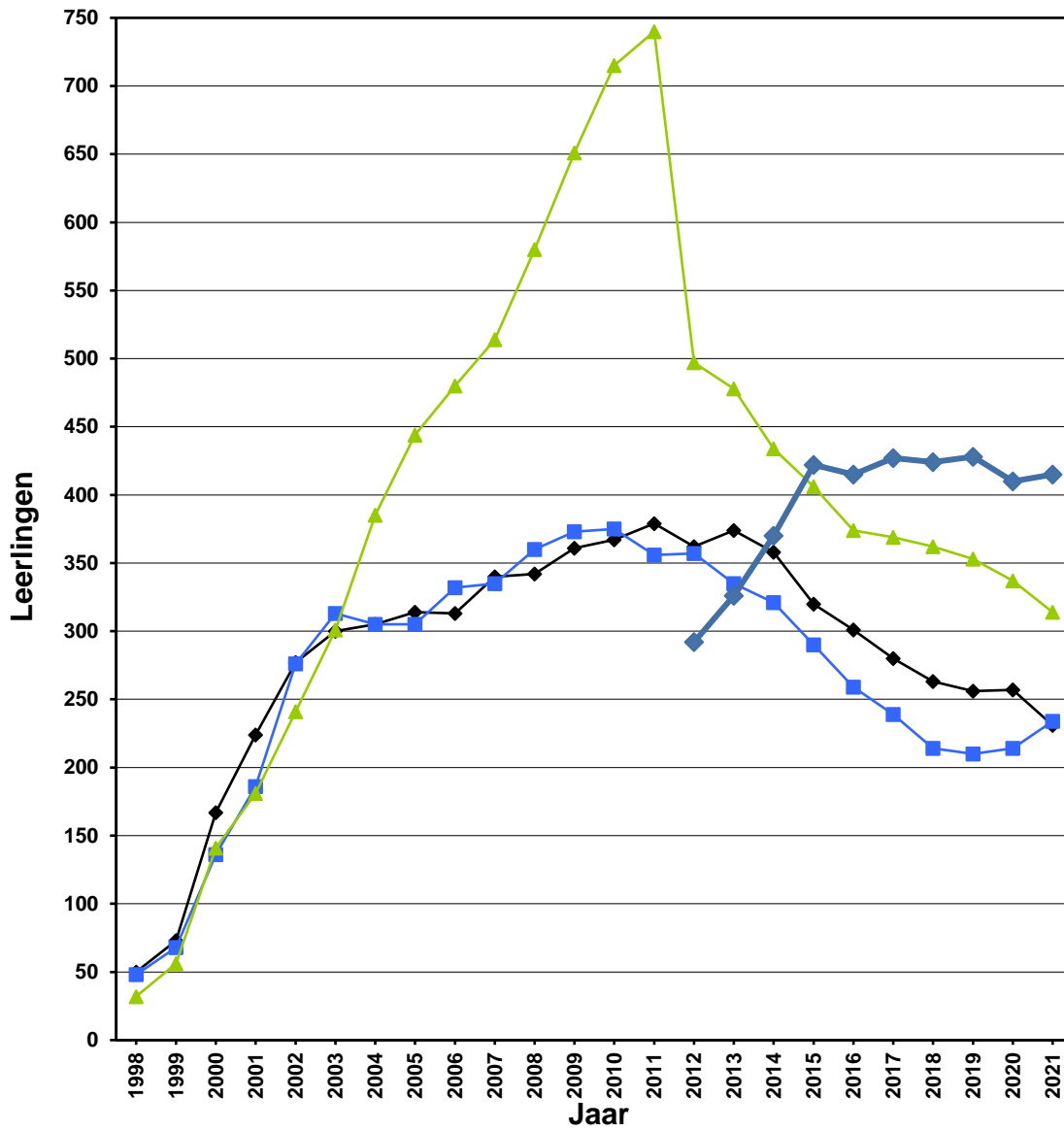

## Leerlingen Houten Zuidwest

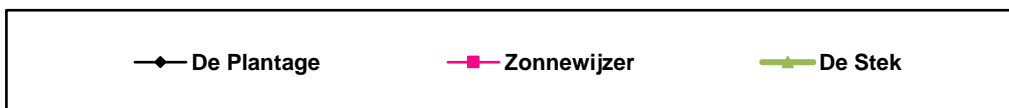
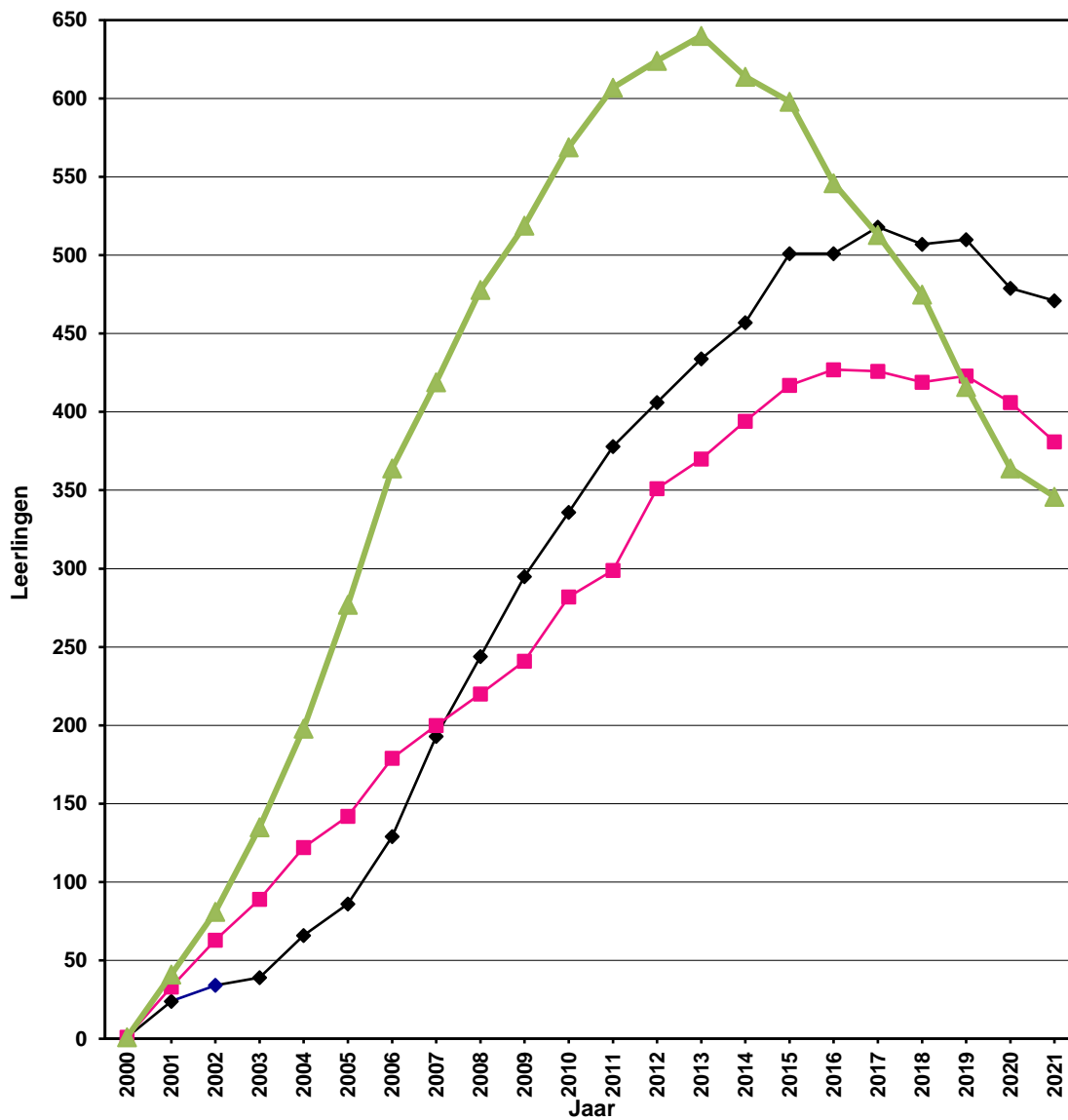

## Leerlingen buitengebieden

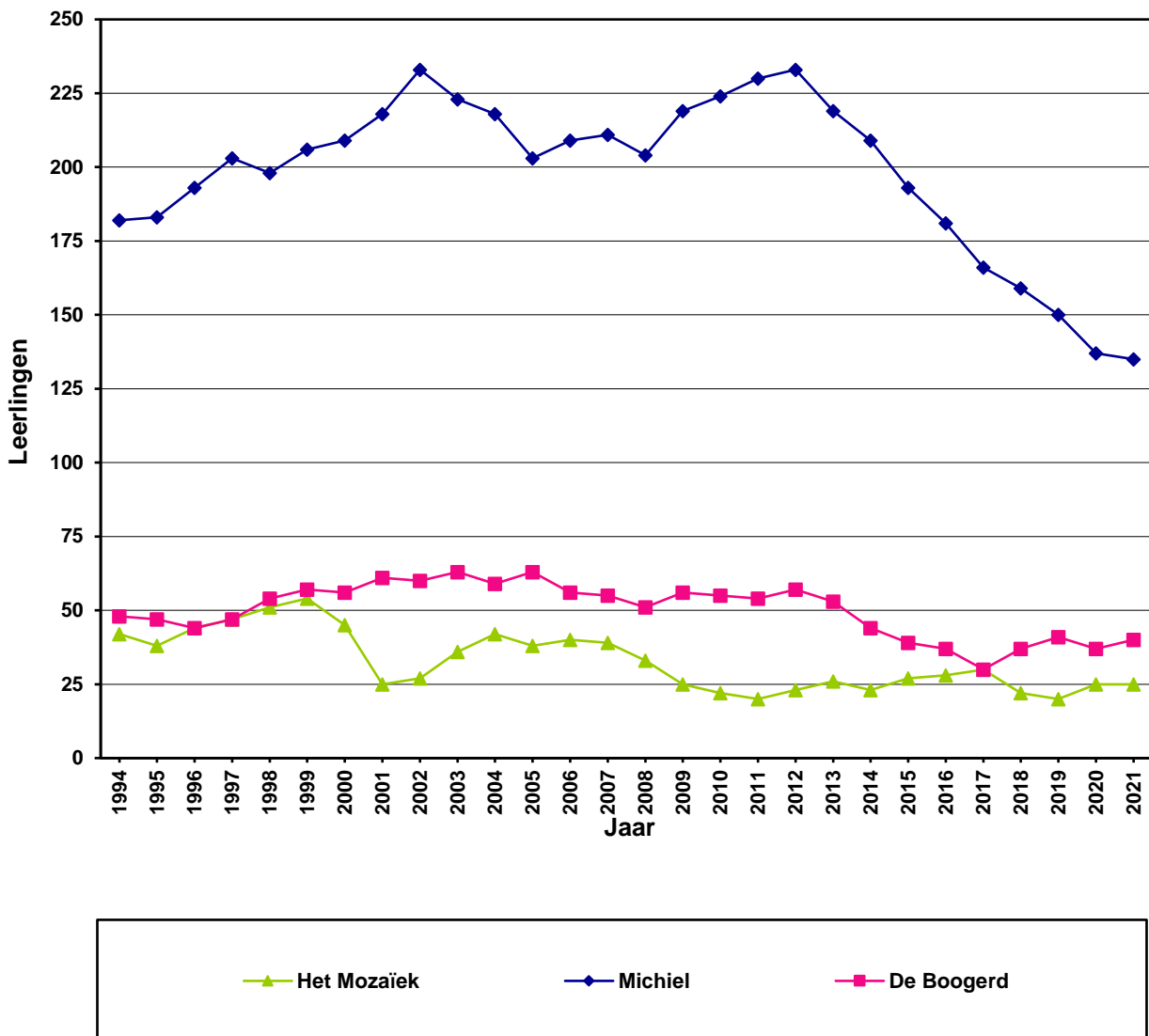



## Leerlingen Houten per denominatie (1)

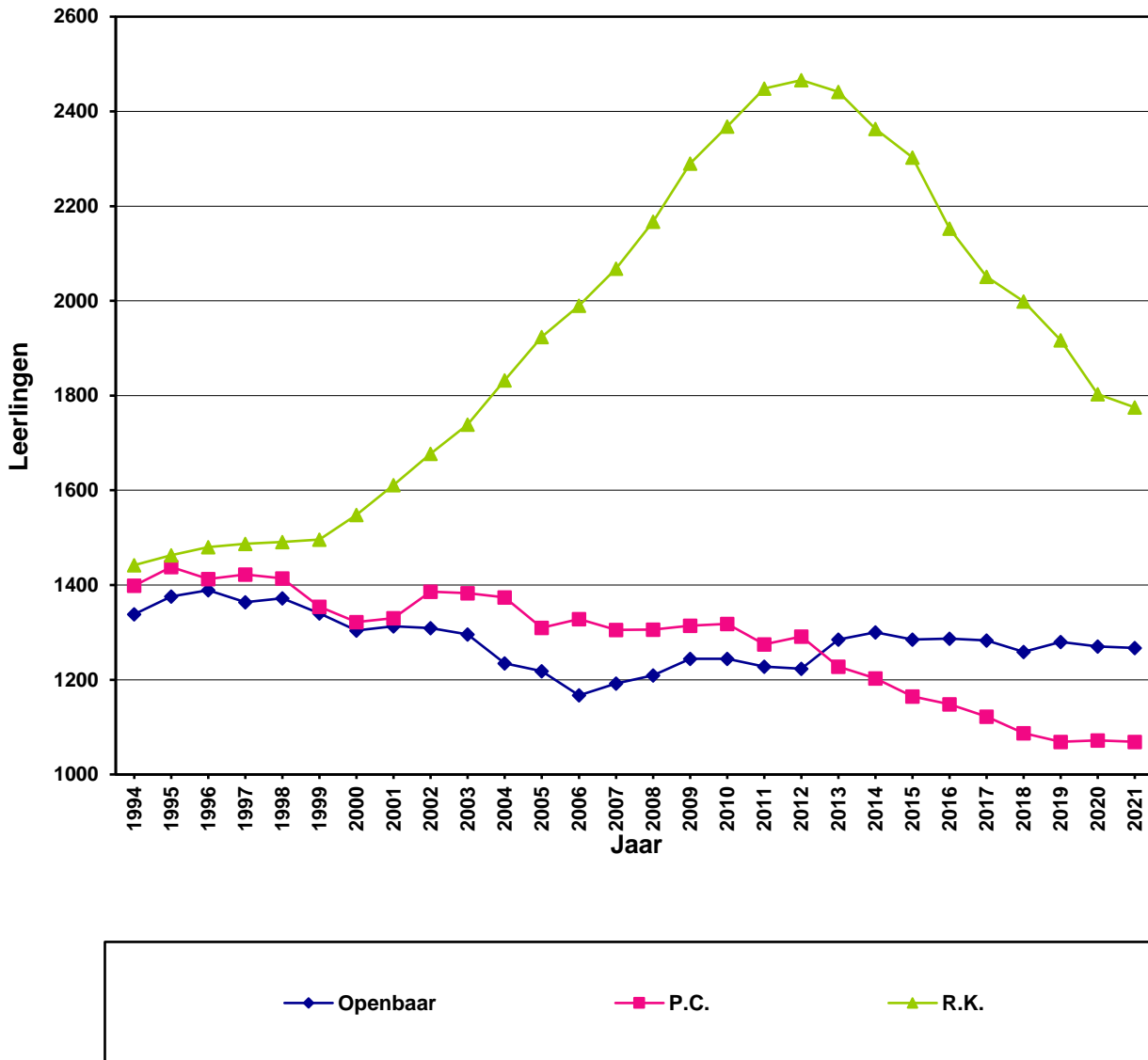

## Leerlingen Houten per denominatie (2)

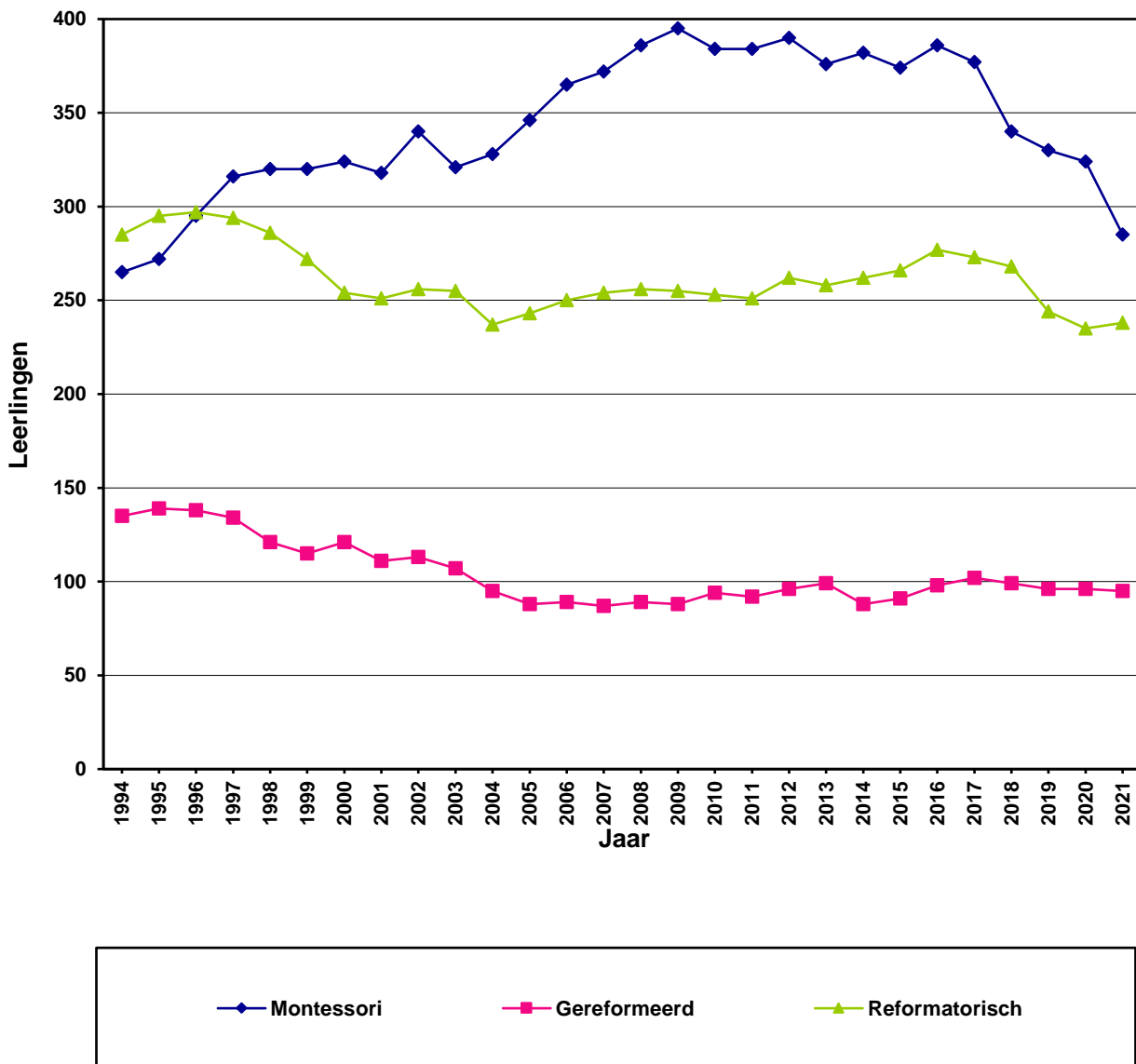

## Instroom 4-jarigen per denominatie (1)

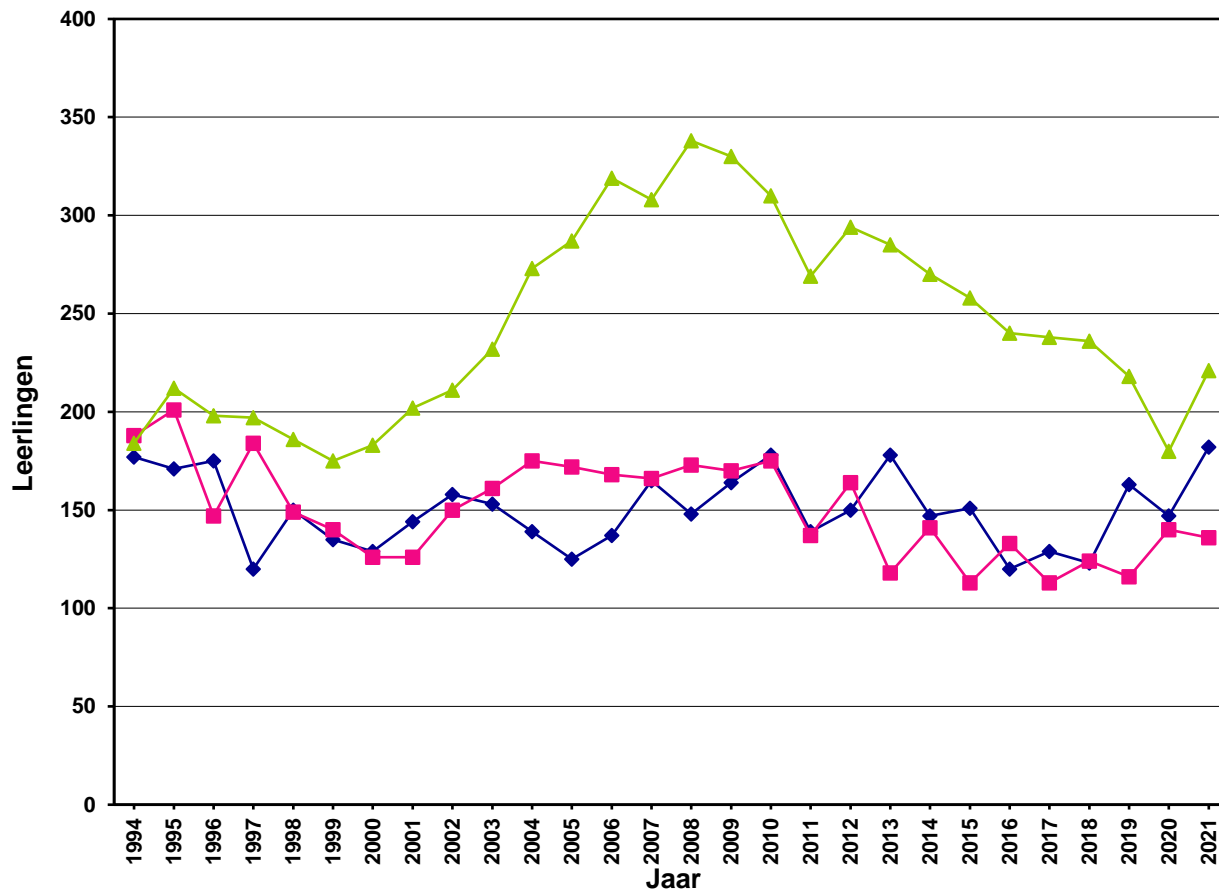

## Instroom 4-jarigen per denominatie (2)

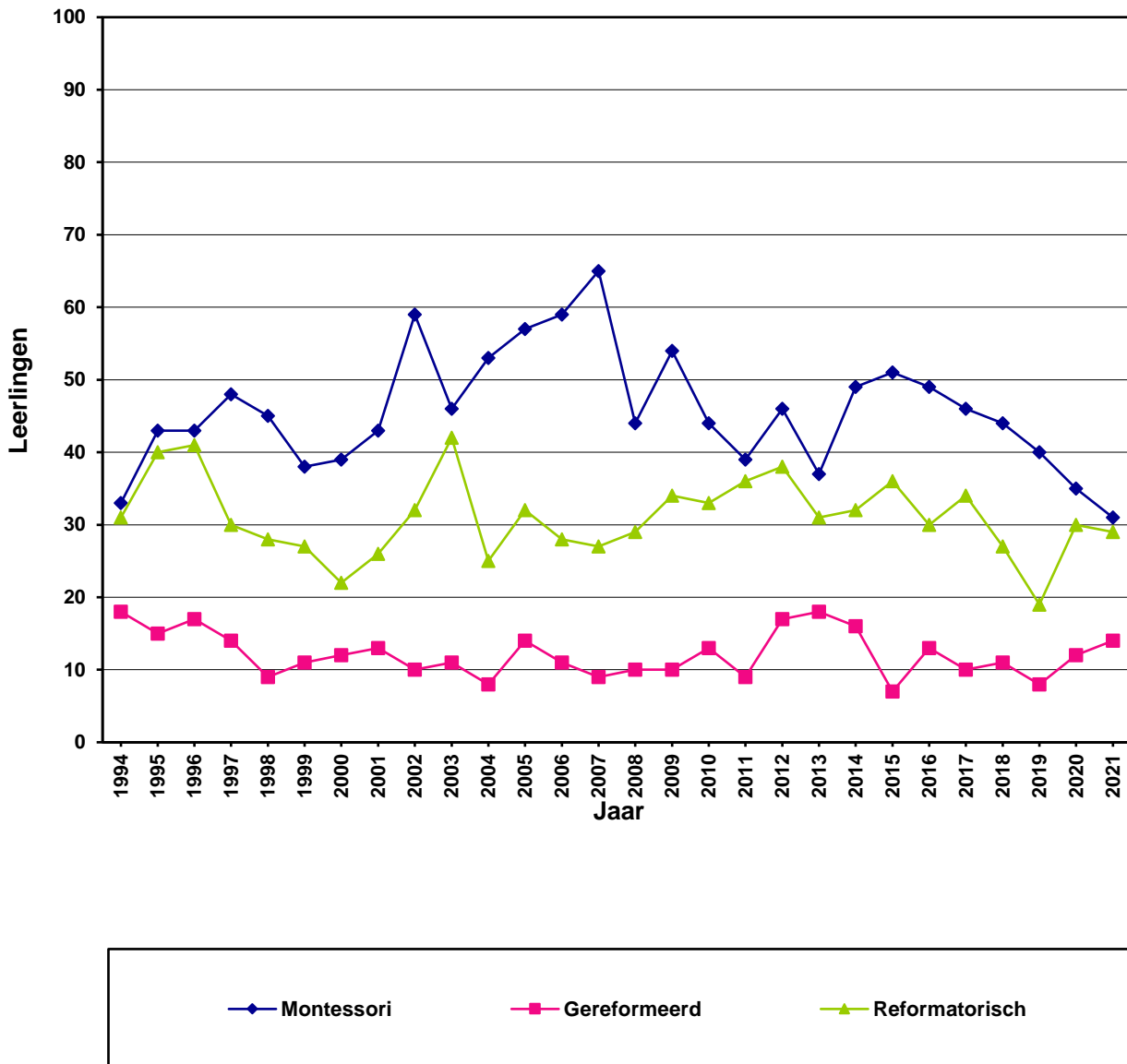

## Instroom 4-jarigen per gebiedsdeel

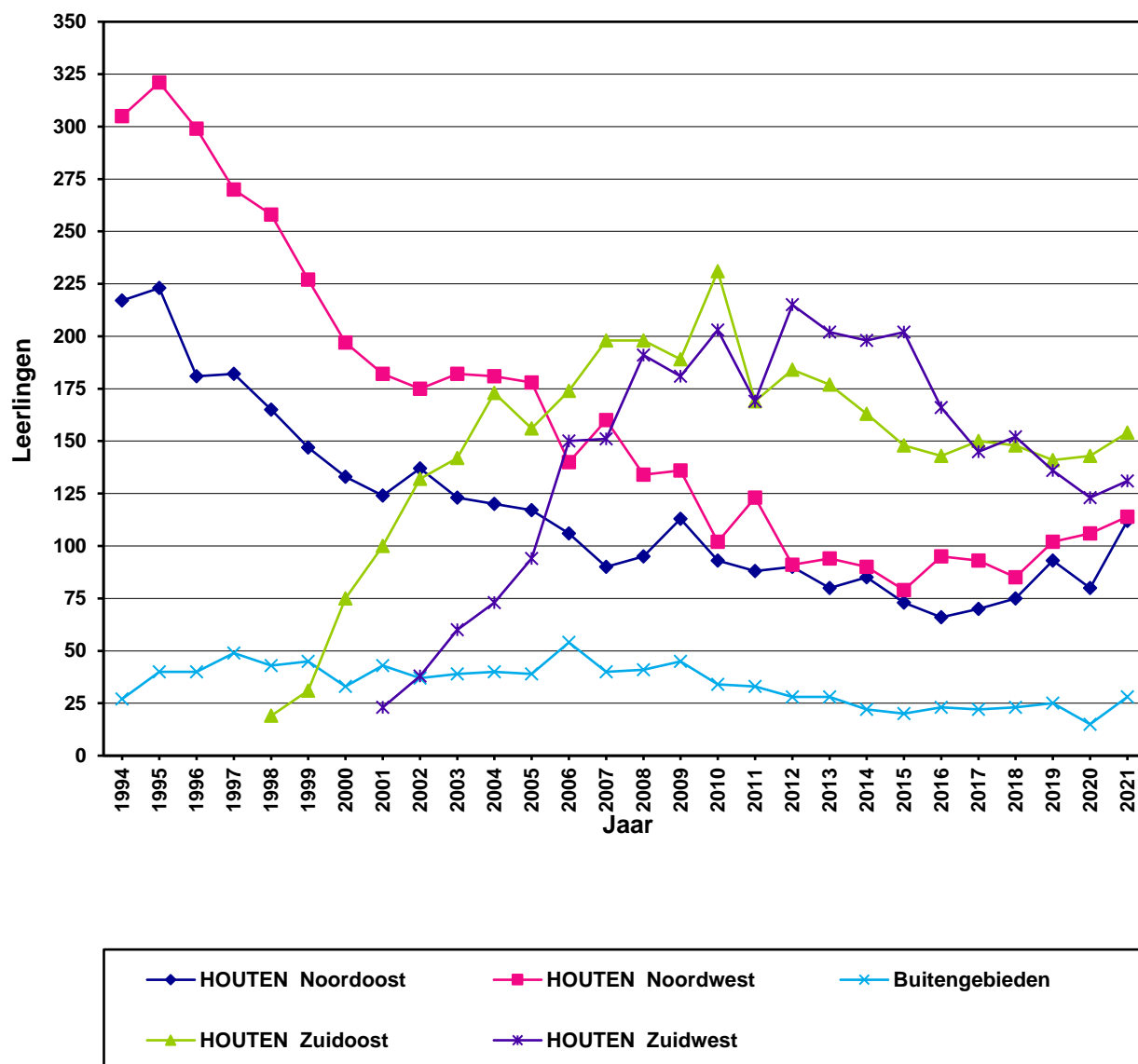

## Totaal aantal leerlingen

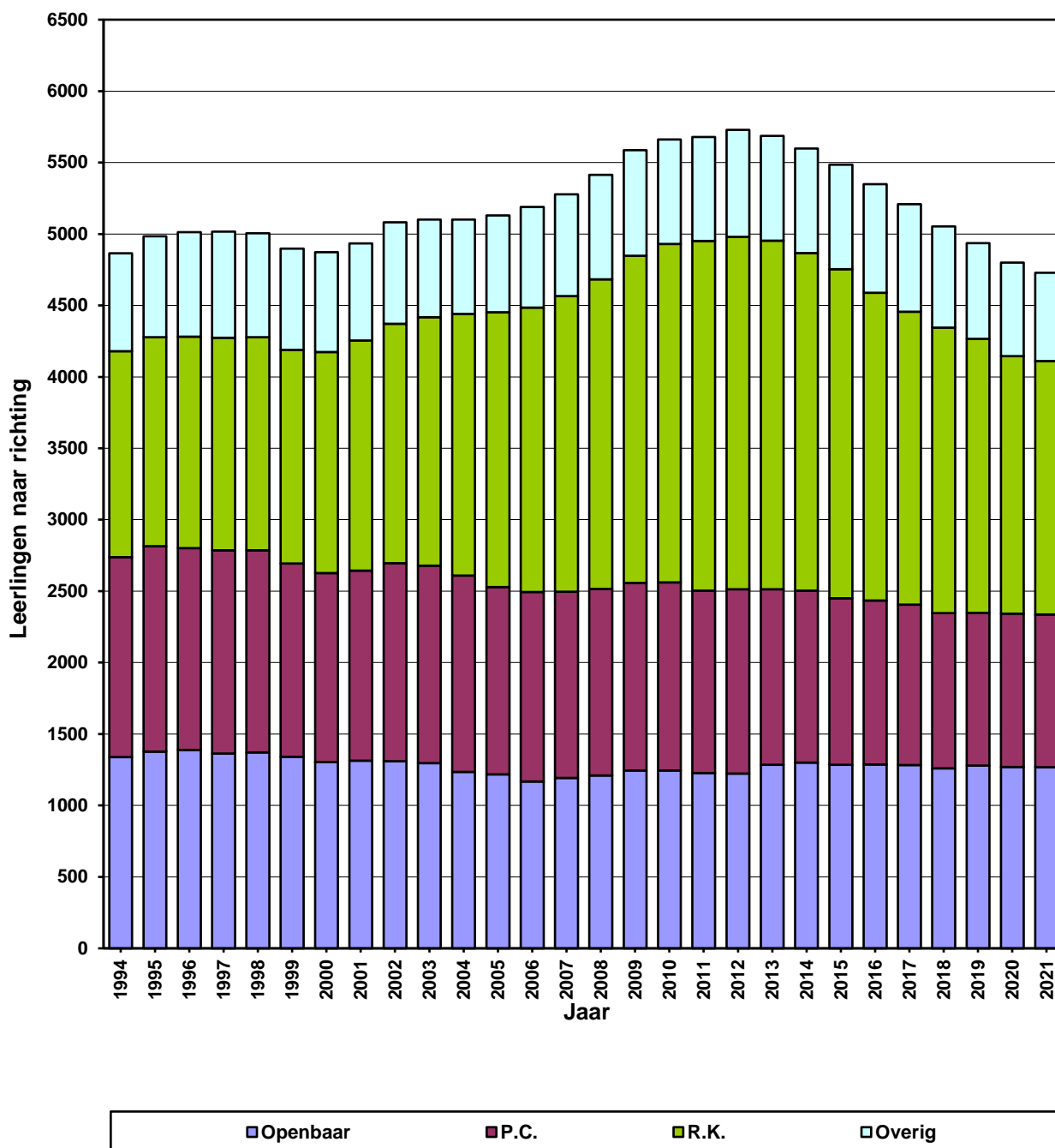

## Leerlingenaantal voortgezet onderwijs

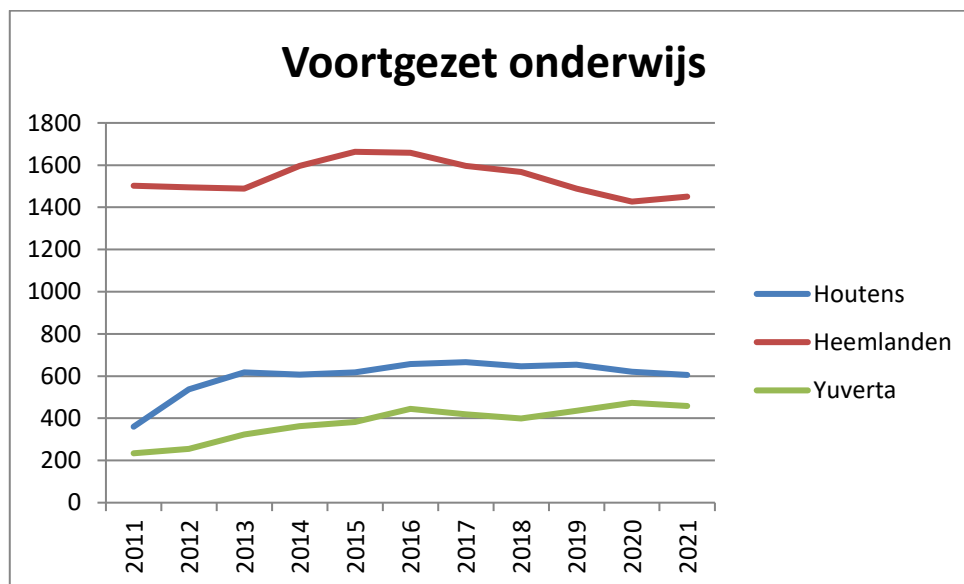

Houtens			Heemlanden			Yuverta		
2011	360		2011	1502		2011	234	
2012	537		2012	1494		2012	255	
2013	618		2013	1489		2013	323	
2014	607		2014	1596		2014	362	
2015	617		2015	1663		2015	382	
2016	657		2016	1659		2016	444	
2017	666		2017	1597		2017	419	
2018	647		2018	1567		2018	399	
2019	654		2019	1489		2019	435	
2020	621		2020	1427		2020	473	
2021	605		2021	1450		2021	458	

**Splitsingstabel aantal groepen leerlingen**

Aantal groepen per school	Aantal groepen 4/5-jarigen	Aantal groepen 6/12-jarigen
2	1	1
3	1	2
4	2	2
5	2	3
6	2	4
7	3	4
8	3	5
9	3	6
10	3	7
11	4	7
12	4	8
13	4	9
14	5	9
15	5	10
16	5	11
17	6	11
18	6	12
19	6	13
20	6	14
21	7	14
22	7	15
23	7	16
24	8	16
25	8	17
26	8	18
27	9	18
28	9	19
29	9	20
30	9	21
31	10	21
32	10	22
33	10	23
34	11	23